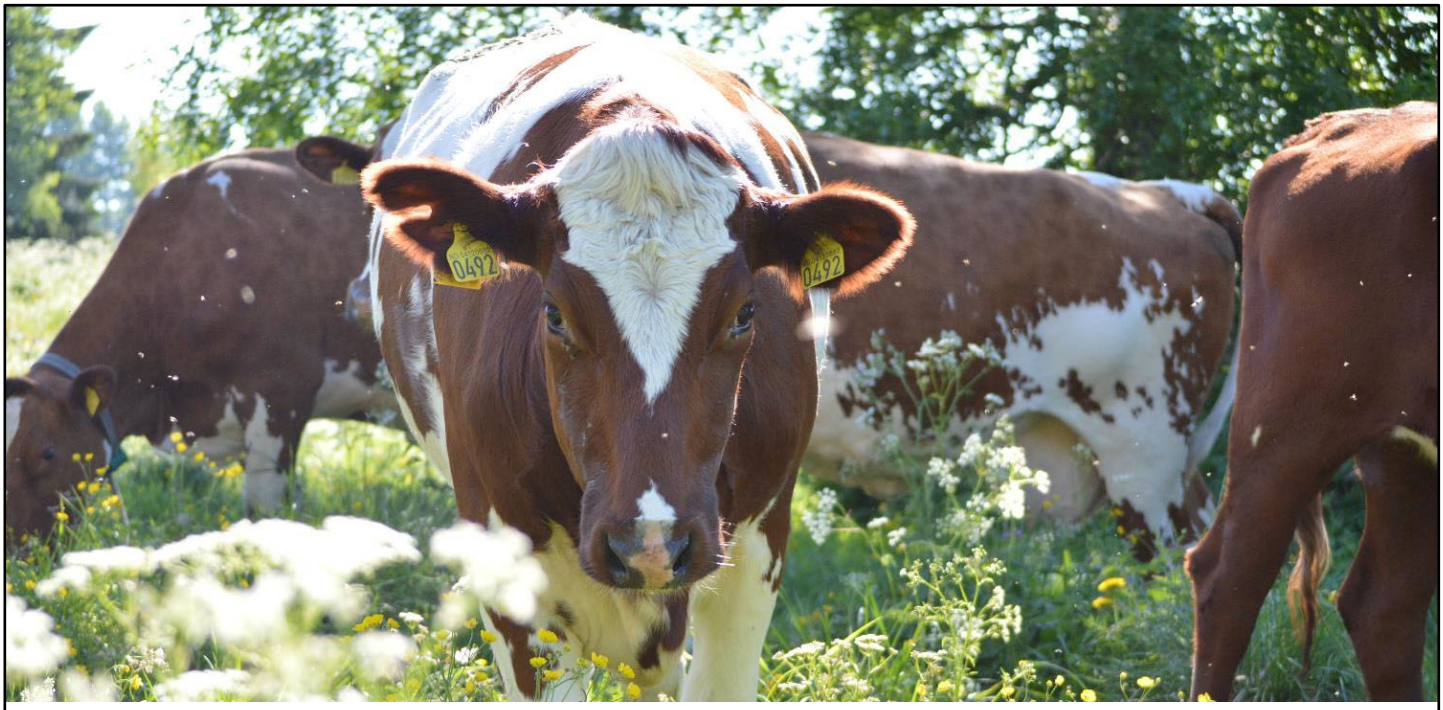

ÅRSSAMLINGER I PRODUSENTLAGENE 2021

Regnskap 2020

Resultat etter skatt, millioner kr		2020	2019
Geno SA (før Hallsteingård)		7,7	8,7
Salg Hallsteingård	*41,3*		
Hallsteingård midler benyttet til digitale flater	-7,0		
Avsatt til nydyrkingstilskudd inkl honorar NLR-Trlag	-2,3		
Sum		32,0	
Geno SA sum		**39,7**	**8,7**
Viktigste datterselskaper			
Resultat Geno Global AS		1,6	0,1
Resultat Spermvital AS 96%		0,2	-2,8
Resultat Cryogenetics AS 56%		0,9	0,2
Konsernresultat		**41,9**	**6,2**

Geno har et godt resultat som følge av okser med høg avlsverdi og kostnadskontroll samt mindre reiser i 2020

Antall solgte doser i Norge: 441 000 doser i 2020, mot 436 000 doser i 2019. En økning på 1%. Av alle solgte doser er 86% NRF.

Hallsteingård: Salg av eiendomsparseller for utbygging. Geno skal dele ut midler til nydyrking av 500 mål i Trøndelag.

Geno Global har et bedre resultat som følge av bedre lønnsomhet og lavere kostnader, i USA skjer det et skift i etterspørselen etter mer kjønnsseparert, salget av kjønnsseparert har økt fra 79.000 til 89.000 doser internasjonalt.

Geno Global har kjøpt varer og tjenester for kr 16 millioner av Geno SA. Total er det solgt 358. 000 doser internasjonalt og omsatt for kr 36,1 millioner mot kr 32 millioner i 2019.

SpermVital har et bedre resultat som følge av lavere kostnader, 70% av salget til Spermvital er nå til internasjonale kunder som Swiss Genetics i Sveits, Masterrind i Tyskland og Viking Genetics i 2021.

Cryogenetics har bedre resultat som følge av økt salg i Norge av frysetjenester på

melke.

Semintilslutningen i Norge

Fylke	2020
Viken	87,3
Innlandet	87,3
Vestfold/Telemark	89,9
Agder	78,0
Rogaland	76,6
Vestland	92,4
Møre og Romsdal	90,2
Trøndelag	90,3
Nordland	89,0
Troms/Finnmark	84,8
Landet	**86,8**

Ny fylkesinndeling gjør at vi ikke har med tidligere år denne gangen.

Okser, kviger og kalver fra produsentlaget

Oksenr.	Navn	Oppdretter

Kvigenr.	Navn	Oppdretter

Kalvenr.	Navn	Oppdretter

NORWEGIAN RED
Since 1935

geno

Legg inn dyr i ditt produsentlag i det grønne feltet; eliteokser, elitekviger og innkjøpte kalver. Slett de rubrikkene som ikke trengs.

For å legge til rader i tabellene, høyreklikk inne i tabellen, og klikk på «Sett inn» som kommer opp i menyen under musepekeren.

INFO HENTES FRA ÅRSMELDINGEN TIL PRODUSENTLAGET.

Vil du heller ta plansjen muntlig, kan denne bare slettes.

Nyheter fra avlsavdelingen

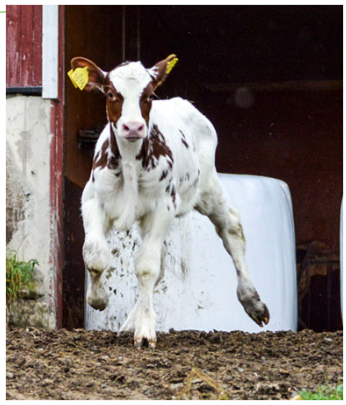

- Fôreffektivitetsprosjekt starter opp våren 2021
  - Øke ressursutnyttelsen og redusere fôrforbruk
- Nye modeller for melkeegenskaper er på vei
  - Datautvidelse fra 1.-3. laktasjon, til 1.-5.laktasjon
  - Ta bedre hensyn til krysningsfrodighet
- Det jobbes med nye modeller for jur- og beneksteriøregenskapene
  - Dagens eksteriørmodeller fungerer godt
  - Datautvidelse fra 1. laktasjon, til 1.-5.laktasjon
  - Tidligst klar for implementering til høsten

Fôreffektivitetsprosjektet:

Prosjektet har oppstart nå, prosjektleder er på plass og vi leter etter aktuelle besetninger som kan være med å samle inn data til prosjektet. Kostnader forbundet med fôr utgjør en stor del av de variable kostnadene i melkeproduksjon. Direkte seleksjon av kyr med forbedret fôrutnyttelse kan bidra til å redusere fôrforbruket og øke ressursutnyttelsen i melkeproduksjon. Avl for forbedret fôr- og ressursutnyttelse er en løsning med varig og kumulativ effekt.

Kalv på bildet: Luggen, Storflor-sønn

Tidenes yngste styreleder i Geno SA?

- Nåværende styreleder, Jan Ole Mellby, stiller ikke til gjenvalg
- **Vegard Nils Smenes**, 34 år, fra Averøy (Nordmøre) er innstilt som ny styreleder
- **Gunn Randi Finstad**, Innlandet og **Oddvar Mikkelsen**, Møre & Romsdal er innstilt som nye styremedlemmer
- Valget skjer på årsmøtet i Geno SA, 23.mars 2021

Les hele innstillingen på www.geno.no

geno podden

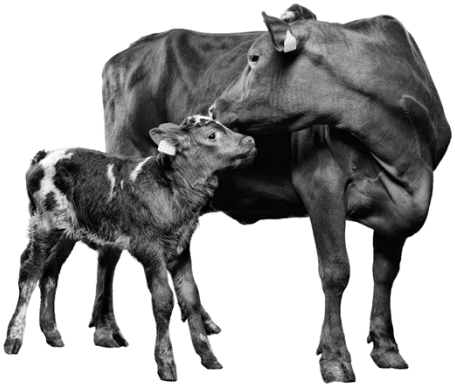

www.geno.no

- Ny «pod» første onsdag i måneden
- Faglig, teknologisk og organisasjons-innhold
- Tilgjengelig der du hører på podcast!

0507
RABATT PÅ
GS-TEST
Det koster kun 190 kr å genotype
NRF-hunndyr i egen besetning
når du bestiller fra og med
1. februar til og med 11. april
(ordinær pris: 250 kr)
geno
www.geno.no/genotyping

Avlsstatuett 2020: **12111 Songmoen**

Oppdretter:
Songmoen Samdrift DA
7320 Fannrem

Avlsverdi: 43,5

Oppdretter: Songmoen Samdrift DA, 7320 Fannrem

Litt spesiell vinner, da denne oksen ikke har vært tilgjengelig ute i alle semindunker. Oksen rakk å produsere 530 doser før han måtte nødslaktes på grunn av en skade (derfor ikke bilde). Eliteoksegruppa gjorde en vurdering av at genetikken var så god, så den måtte brukes. Oksen har vært tilgjengelig som spesialbestilling, og har vært brukt embryoproduksjon (ca 40 godkjente embryo).

Far: 11919 Ofstad
Morfar: 11308 Hofstad

Premien er en kalv støpt i bronse (som bildet), og en pengepremie på 10 000kr.

Eksportprisen 2020: **12027 Storflor**

Oppdretter:
Odd Magne og
Karoline Storflor,
7520 Hegra

Avlsverdi: 41

Slektskap:

Far: 11819 Onstad

Morfar: 11078 Gopollen

Salg internasjonalt:

2,1 millioner kroner

17 087 doser

Nortura sin kjøttpris 2020: **12108 Buaasen ET**

Oppdretter:
Christen Sjøvold
7560 Vikhammer

Avlsverdi: 37

Kjøttindeks: 126

ET: EmbryoTransfer – oksen er etter embryo.

Slektskap:

Far: 11906 Dalsbygda

Morfar: 11209 Korsen

Beste Elitekvige 2020: **80165 Bergit P**

Oppdretter:
Jan Tore Berget,
6433 Hustad

Avlsverdi:
41

Antall godkjente embryo:
21

Genos Elitekvige blir tildelt oppdretter av den beste norskfødte NRF-elitekvige, som er brukt i embryoproduksjon foregående kalenderår.

Prisen for beste elitekvige er 10 000 kr og diplom.

Beste embryokvige er 80165 Bergit P med avlsverdi 41,00. Oppdretter er Jan Tore Berget, 6433 Hustad.

Far: 11914 Herikstad
Morfar: 11312 Horn

P: Heterozygot kollet.

Se den «levende» årsberetningen på www.geno.no

- Beretning fra Geno-året 2020
- Innebygde videoer
- Genetiske trender

Bildet er fra Lyngen, Troms.