Avler for bedre liv

geno

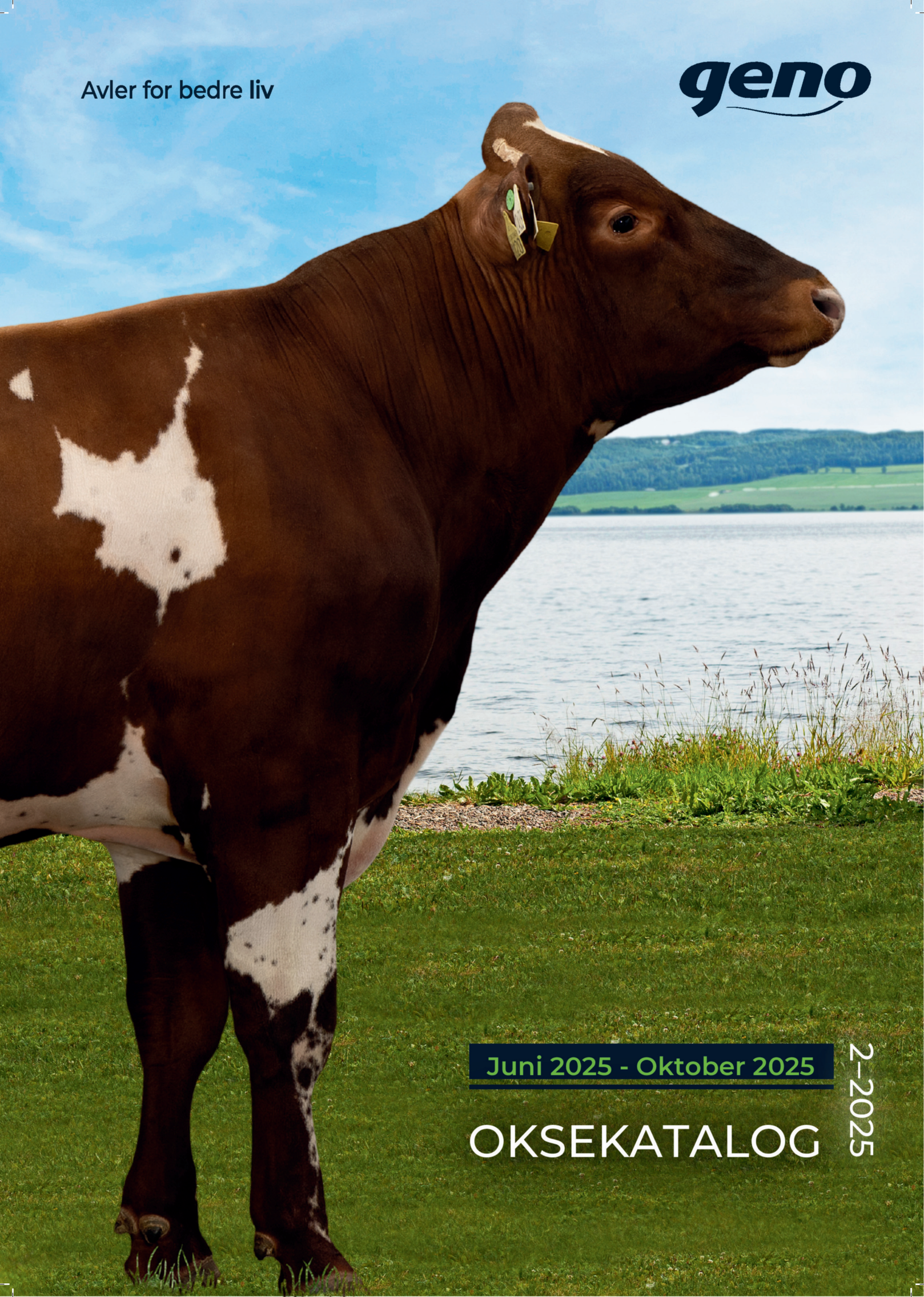

Juni 2025 - Oktober 2025

OKSEKATALOG

2–2025

ELITEOKSER JUNI-OKTOBER 2025

12394 NR Granmo-PP

12406 NR Killhaugen-P

12409 NR Myrholdt-P

12416 NR Utigard-PP-ET

12419 NR Otterstad-P

12421 NR Sjursplassen-ET

12423 NR Mardal-P

12425 NR Isfjorden

12426 NR Bentdal

12431 NR Horjem-PP

12432 NR Tangvollen-P

12434 NR Aakra-PP

12435 NR Hoston

12436 NR Bakkjen-P

12437 NR Strendingen-P-ET

12438 NR Mannsverk-P

12439 NR Mare-PP-ET

12441 NR Nordgardforr-P

12443 NR Dalegubben-P

12445 NR Storos-P

12446 NR Kleivahaugen-PP

12447 NR Aasgard-P-ET

12449 NR Oksskolten-PP

12453 NR Vossingen-ET

Geno SA – Storhamargata 44, 2317 Hamar, tlf 95 02 06 00
post@geno.no, www.geno.no

NRF-avlsverdiberegning: 28.04.2025
Produksjon: GENO
Forsidefoto: 12435 NR Hoston Foto: June Witzøe
Bildene er justert i henhold til internasjonal praksis

NRF

NRF eliteokser

Oksenr. og navn	Far	Mjølkeevne		Kjøtt	Utmjølking		Eksteriør		Lynne	Fruktbarhet døtre	Kalv. vansker		Dødfødsler		Sjukdom		Avlsverdi
		KG mjølk	% fett		Hastighet	Lekkasje	Bein og klauver	Jur			Far til kalv	Far til ku	Far til kalv	Far til ku	Jurhelse	Andre	
12394 NR Granmo-PP	12249	118	108	108	99	87	112	115	109	117	113	92	118	93	112	105	45
12406 NR Killhaugen-P	12221	123	105	104	119	92	100	125	104	109	106	108	110	119	92	105	44
12409 NR Myrholdt-P	12241	128	117	104	114	94	105	126	105	94	75	112	81	117	105	100	50
12416 NR Utigard-PP-ET	12221	125	95	108	96	101	98	122	117	112	126	97	129	86	119	91	48
12419 NR Otterstad-P	12222	118	120	97	94	95	120	129	112	100	110	103	104	103	131	92	49
12421 NR Sjursplassen-ET	12232	112	106	113	115	85	125	135	103	113	110	107	110	98	102	114	45
12423 NR Mardal-P	12235	107	120	77	106	89	110	117	121	120	128	103	142	100	122	98	44
12425 NR Isfjorden	24063	130	128	89	111	94	126	122	96	90	107	120	115	125	114	81	54
12426 NR Bentdal	12245	145	101	92	91	101	116	118	115	100	104	93	112	87	115	113	41
12431 NR Horjem-PP	12265	109	113	101	91	102	118	129	93	114	98	94	107	98	133	105	56
12432 NR Tangvollen-P	24063	118	134	87	97	101	114	120	104	108	101	124	103	123	127	94	53
12434 NR Aakra-PP	12211	125	109	89	100	103	115	128	112	82	99	92	100	93	115	91	43
12435 NR Hoston	12259	128	109	108	115	78	107	127	109	101	91	111	99	105	100	88	40
12436 NR Bakkjen-P	12239	126	108	104	97	107	104	108	101	111	119	118	127	125	119	117	40
12437 NR Strendingen-P-ET	12259	129	116	106	110	89	103	129	114	93	85	110	95	106	94	115	44
12438 NR Mannsverk-P	12237	131	103	100	95	102	122	112	96	100	118	114	114	112	97	107	39
12439 NR Mare-PP-ET	12262	110	116	101	106	100	96	127	105	112	101	120	113	106	114	106	47
12441 NR Nordgardforr-P	12235	132	120	90	89	113	110	105	113	98	135	108	141	105	112	105	47
12443 NR Dalegubben-P	24070	126	92	93	105	101	111	125	100	97	101	108	107	107	130	100	40
12445 NR Storos-P	12257	109	109	79	114	103	117	137	107	107	125	112	125	112	120	105	49
12446 NR Kleivahaugen-PP	12285	111	103	90	103	99	107	128	103	113	109	83	120	102	106	101	46
12447 NR Aasgard-P-ET	12286	106	117	83	104	94	118	131	99	105	106	118	116	117	123	95	46
12449 NR Oksskolten-PP	24070	104	119	104	101	105	104	122	103	109	103	112	109	103	107	120	42
12453 NR Vossingen-ET	12278	113	124	104	98	98	114	130	107	104	118	112	119	105	118	92	50

EGENSKAPER SÆD

Kjønnsseparert sæd

SpermVital

REDX™ Kjønnsseparert sæd

EGENSKAPER OKSE

Melk

Fruktbarhet

Helse

Klauvhelse

Jur

Hastighet

Lekkasje

Kalving

Bein og klauver

Lynne

Kjøtt

TILLEGG I NAVN PÅ NRF-OKSER

NR = Norwegian Red

P = Heterozygot kolla

PP = Homozygot kolla (gir bare kolla avkom)

ET = Oksen er avkom etter embryoinnlegg

Forkortelsene følger en internasjonal standard med prefiks for rasebetegnelse og hvor P står for «Polled» og ET står for «Embryo Transfer».

Rangeringsskjema - NRF eliteokser

	Mjølk			Utmjølking					
Rang nr	Kg mjølk	% fett	Kjøtt	Hastighet	Lekkasje	Jur	Lynne	Fruktbarhet	Jurhelse
1	12426	12432	12421	12406	12441	12445	12423	12423	12431
2	12441	12425	12394	12435	12436	12421	12416	12394	12419
3	12425	12453	12435	12421	12449	12447	12437	12421	12443
4	12438	12419	12416	12409	12445	12453	12426	12431	12432
5	12437	12441	12437	12445	12431	12419	12441	12439	12447
6	12409	12423	12406	12437	12434	12431	12434	12446	12423
7	12435	12449	12449	12425	12432	12437	12419	12416	12445
8	12436	12437	12409	12423	12438	12446	12435	12436	12416
9	12443	12409	12436	12439	12443	12435	12394	12432	12436
10	12416	12439	12453	12443	12416	12434	12453	12449	12453
11	12434	12447	12431	12447	12426	12439	12445	12406	12426
12	12406	12431	12439	12446	12439	12409	12409	12445	12434
13	12419	12434	12438	12449	12446	12406	12406	12447	12439
14	12432	12445	12419	12434	12453	12443	12421	12453	12425
15	12394	12394	12443	12394	12447	12449	12439	12435	12441
16	12453	12435	12426	12453	12425	12425	12432	12419	12394
17	12421	12436	12441	12436	12419	12416	12446	12426	12446
18	12446	12421	12434	12416	12409	12432	12449	12438	12449
19	12439	12406	12425	12432	12406	12426	12436	12441	12409
20	12431	12438	12446	12438	12437	12423	12443	12443	12421
21	12445	12446	12432	12419	12423	12394	12447	12409	12435
22	12423	12426	12447	12431	12394	12438	12438	12437	12438
23	12447	12416	12445	12426	12421	12436	12425	12425	12437
24	12449	12443	12423	12441	12435	12441	12431	12434	12406

SpermVital etter egenskap

Eliteokser med SpermVital er her gruppert etter de viktigste egenskapene. Dersom inseminøren ikke har ønsket okse tilgjengelig, benytt rangeringsskjema og ta neste okse på lista.

Egenskap:

Mjølk 12425, 12432, 12437

Jur 12431, 12445, 12447

Utmjølkingshastighet 12406, 12437, 12445

Korketrekkerklauv 12421, 12445, 12447

Fruktbarhet 12421, 12423, 12431

Lynne 12423, 12434, 12437

Jurhelse 12431, 12432, 12447

Kalving 12419, 12423, 12445

Benytt mulighetene med god avlsplanlegging!

geno

TINE RÅDGIVING

Veien til suksess – og økt avlsframgang i egen besetning!

Mulighetene er der for deg om du:

GS-tester
Bruker Geno Avlsplan
Benytter deg av kjønnsseparert sæd
Utforsker mulighetene med bruksdyrkryssing med kjøttfe
Bruker avlsrådgiveren din aktivt!

Les mer på www.geno.no/avlsplan

NY

NRF ELITE

12394 NR Granmo-PP

AVLSVERDI **45**

Foto: June Witzøe/Geno fototeam

12394 NR GRANMO-PP, født 05.09.2023 hos Jon Kristian Sommerseth, 8543 Kjeldebotn.

EGENSKAPER OKSE

OKSENS AVSTAMNING:

F: 12249 NR Flatgaard-P
M: 1087 Sylvi

FF: 12024 Trondstu
MF: 12093 Oaland-PP

FM: 668 Cuvid
MM: 1000
MMF:11855 Skarphol

Medlemspris 365 kr **Kommentar:** Gir bare kolla avkom. - Bærer av fruktbarhetsdelesjonen BTA12. - Priskategori: Basis. Betakasein: A2/A2.

EGENSKAP	60 70 80 90 100 110 120 130 140 150 160
Mjølk*	124
Kg protein	121
Kg mjølk	118
Kg fett	123
Proteinprosent	102
Fettprosent	108
Kjøtt*	108
Slaktevekt	97
Slakteklasse	114
Fett	99
Utmjølking	
Hastighet	99
Lekkasje	87
Lynne*	109
Fruktbarhet døtre*	117
Antall omløp, kviger	117
Antall omløp, kyr	115
Ant. dg. kalving – 1.ins.	105
Jurhelse*	112
Klinisk mastitt	103
Celletall	113
Andre sjukdommer*	105
Kalvingsvansker	
Far til kalv*	113
Far til ku*	92
Dødfødsler	
Far til kalv	118
Far til ku*	93
Holdbarhet	123

EGENSKAP	60 70 80 90 100 110 120 130 140 150 160		
Bein*	112		
Hasevinkel	95	Rett	Kroket
Beinstilling	109	Kuhasa	Korrekt
Kodeledd	108	Mjuk	Steil
Klauvhelse*	117	Dårlig	God
Korketrekkerklauv	118	Vridde	Korrekte
Jur og spener*	115		
Jurdybde	108	Dyp	Grunn
Speneplassering framme	97	Stor	Liten
Speneplassering bak	105	Liten	Stor
Ekstraspener	91	Mange	Få
Jurbalanse	98	Fremtungt	Baktungt
Jurfeste framme	111	Dårlig	Godt
Jurfeste bak, bredde	114	Smalt	Bredt
Jurfeste bak, høyde	113	Lavt	Høyt
Midtbånd	107	Dårlig	Godt
Spenelengde	99	Kort	Lang
Spenetykkelse	97	Tynn	Tykk
Kropp			
Kroppsdybde	89	Grunn	Dyp
Krysshøyde	105	Lav	Høy
Kryssretning	108	Vipp	Hellende
Kalvestørrelse			
Far til kalv	113	Stor	Liten
Far til ku	93	Stor	Liten
Drektighetslengde			
Far til kalv	122	Lang	Kort
Far til ku	95	Lang	Kort
Voksenvekt	100	Høy	Lav

* Egenskaper som inngår i avlsverdien

NRF ELITE
12406 NR Killhaugen-P

AVLSVERDI **44**

Foto: June Witzøe/Geno fototeam

12406 NR KILLHAUGEN-P, født 18.08.2023 hos Anders Haugen, 7120 Leksvik.

EGENSKAPER SÆD | EGENSKAPER OKSE

OKSENS AVSTAMNING:

F: 12221 NR Storbudal-P	FF: 12035 Sugaren	FM: 410
M: 889	MF: 12065 Selbu	MM: 780
		MMF:11921 Krovoll

Medlemspris 365 kr **Kommentar:** Priskategori: Basis. - Betakasein: A2/A2.

EGENSKAP	
Mjølk*	130
Kg protein	131
Kg mjølk	123
Kg fett	122
Proteinprosent	112
Fettprosent	105
Kjøtt*	104
Slaktevekt	108
Slakteklasse	100
Fett	107
Utmjølking	
Hastighet	119
Lekkasje	92
Lynne*	104
Fruktbarhet døtre*	109
Antall omløp, kviger	110
Antall omløp, kyr	112
Ant. dg. kalving – 1.ins.	97
Jurhelse*	92
Klinisk mastitt	94
Celletall	92
Andre sjukdommer*	105
Kalvingsvansker	
Far til kalv*	106
Far til ku*	108
Dødfødsler	
Far til kalv	110
Far til ku*	119
Holdbarhet	127

EGENSKAP			
Bein*	100		
Hasevinkel	101	Rett	Kroket
Beinstilling	103	Kuhasa	Korrekt
Kodeledd	97	Mjuk	Steil
Klauvhelse*	99	Dårlig	God
Korketrekkerklauv	96	Vridde	Korrekte
Jur og spener*	125		
Jurdybde	105	Dyp	Grunn
Speneplassering framme	130	Stor	Liten
Speneplassering bak	88	Liten	Stor
Ekstraspener	92	Mange	Få
Jurbalanse	99	Fremtungt	Baktungt
Jurfeste framme	101	Dårlig	Godt
Jurfeste bak, bredde	118	Smalt	Bredt
Jurfeste bak, høyde	125	Lavt	Høyt
Midtbånd	123	Dårlig	Godt
Spenelengde	108	Kort	Lang
Spenetykkelse	101	Tynn	Tykk
Kropp			
Kroppsdybde	92	Grunn	Dyp
Krysshøyde	111	Lav	Høy
Kryssretning	110	Vipp	Hellende
Kalvestørrelse			
Far til kalv	105	Stor	Liten
Far til ku	90	Stor	Liten
Drektighetslengde			
Far til kalv	116	Lang	Kort
Far til ku	102	Lang	Kort
Voksenvekt	108	Høy	Lav

* Egenskaper som inngår i avlsverdien

Foto: June Witzøe/Geno fototeam

12409 NR MYRHOLDT-P, født 01.09.2023 hos Langdalen Melk og Kjøtt DA, 7633 Frosta.

EGENSKAPER OKSE

OKSENS AVSTAMNING:

F: 12241 NR Lie	FF: 12027 Storflor	FM: 2006
M: 1691 Dixie-PP	MF: 12101 Flostrand-P	MM: 1508
		MMF:11863 Hammeren

Medlemspris 365 kr **Kommentar:** Priskategori: Basis. - Betakasein: A2/A2.

EGENSKAP	60 70 80 90 100 110 120 130 140 150 160
Mjølk*	139
Kg protein	131
Kg mjølk	128
Kg fett	136
Proteinprosent	99
Fettprosent	117
Kjøtt*	104
Slaktevekt	111
Slakteklasse	98
Fett	108
Utmjølking	
Hastighet	114
Lekkasje	94
Lynne*	105
Fruktbarhet døtre*	94
Antall omløp, kviger	95
Antall omløp, kyr	93
Ant. dg. kalving – 1.ins.	100
Jurhelse*	105
Klinisk mastitt	105
Celletall	105
Andre sjukdommer*	100
Kalvingsvansker	
Far til kalv*	75
Far til ku*	112
Dødfødsler	
Far til kalv	81
Far til ku*	117
Holdbarhet	111

EGENSKAP	60 70 80 90 100 110 120 130 140 150 160		
Bein*	105		
Hasevinkel	98	Rett	Kroket
Beinstilling	103	Kuhasa	Korrekt
Kodeledd	105	Mjuk	Steil
Klauvhelse*	123	Dårlig	God
Korketrekkerklauv	120	Vridde	Korrekte
Jur og spener*	126		
Jurdybde	113	Dyp	Grunn
Speneplassering framme	97	Stor	Liten
Speneplassering bak	99	Liten	Stor
Ekstraspener	99	Mange	Få
Jurbalanse	103	Fremtungt	Baktungt
Jurfeste framme	115	Dårlig	Godt
Jurfeste bak, bredde	130	Smalt	Bredt
Jurfeste bak, høyde	137	Lavt	Høyt
Midtbånd	106	Dårlig	Godt
Spenelengde	98	Kort	Lang
Spenetykkelse	101	Tynn	Tykk
Kropp			
Kroppsdybde	107	Grunn	Dyp
Krysshøyde	122	Lav	Høy
Kryssretning	108	Vipp	Hellende
Kalvestørrelse			
Far til kalv	73	Stor	Liten
Far til ku	84	Stor	Liten
Drektighetslengde			
Far til kalv	95	Lang	Kort
Far til ku	79	Lang	Kort
Voksenvekt	93	Høy	Lav

* Egenskaper som inngår i avlsverdien

NRF ELITE

12416 NR Utigard-PP-ET

AVLSVERDI **48**

Foto: June Witzøe/Geno fototeam

12416 NR UTIGARD-PP-ET, født 21.08.2023 hos Jarle Møkkelgård, 6658 Rindalsskogen.

EGENSKAPER SÆD | EGENSKAPER OKSE

OKSENS AVSTAMNING:

F: 12221 NR Storbudal-P
M: 80425 Davida-PP-ET

FF: 12035 Sugaren
MF: 12101 Flostrand-P

FM: 410
MM: 792 Borka P
MMF:11955 Skadsem

Medlemspris 365 kr **Kommentar:** Gir bare kolla avkom. REDX kun i nettbutikken. - Priskategori: Basis. - Betakasein: A2/A2.

EGENSKAP	60 70 80 90 100 110 120 130 140 150 160
Mjølk*	122
Kg protein	126
Kg mjølk	125
Kg fett	121
Proteinprosent	96
Fettprosent	95
Kjøtt*	108
Slaktevekt	99
Slakteklasse	113
Fett	92
Utmjølking	
Hastighet	96
Lekkasje	101
Lynne*	117
Fruktbarhet døtre*	112
Antall omløp, kviger	109
Antall omløp, kyr	107
Ant. dg. kalving – 1.ins.	110
Jurhelse*	119
Klinisk mastitt	117
Celletall	118
Andre sjukdommer*	91
Kalvingsvansker	
Far til kalv*	126
Far til ku*	97
Dødfødsler	
Far til kalv	129
Far til ku*	86
Holdbarhet	128

EGENSKAP	60 70 80 90 100 110 120 130 140 150 160		
Bein*	98		
Hasevinkel	100	Rett	Kroket
Beinstilling	101	Kuhasa	Korrekt
Kodeledd	95	Mjuk	Steil
Klauvhelse*	111	Dårlig	God
Korketrekkerklauv	110	Vridde	Korrekte
Jur og spener*	122		
Jurdybde	94	Dyp	Grunn
Speneplassering framme	118	Stor	Liten
Speneplassering bak	97	Liten	Stor
Ekstraspener	107	Mange	Få
Jurbalanse	100	Fremtungt	Baktungt
Jurfeste framme	122	Dårlig	Godt
Jurfeste bak, bredde	128	Smalt	Bredt
Jurfeste bak, høyde	123	Lavt	Høyt
Midtbånd	109	Dårlig	Godt
Spenelengde	90	Kort	Lang
Spenetykkelse	92	Tynn	Tykk
Kropp			
Kroppsdybde	96	Grunn	Dyp
Krysshøyde	88	Lav	Høy
Kryssretning	98	Vipp	Hellende
Kalvestørrelse			
Far til kalv	124	Stor	Liten
Far til ku	113	Stor	Liten
Drektighetslengde			
Far til kalv	127	Lang	Kort
Far til ku	99	Lang	Kort
Voksenvekt	101	Høy	Lav

* Egenskaper som inngår i avlsverdien

NRF ELITE
12419 NR Otterstad-P

AVLSVERDI **49**

Foto: June Witzøe/Geno fototeam

12419 NR OTTERSTAD-P, født 10.09.2023 hos Ole Otterstad, 7357 Skaun.

EGENSKAPER SÆD | EGENSKAPER OKSE

OKSENS AVSTAMNING:

F: 12222 NR Skoien	FF: 12027 Storflor	FM: 891 Anneli
M: 1076	MF: 12061 Hojen	MM: 734
		MMF:11529 Mo

Medlemspris 365 kr **Kommentar:** Priskategori: Basis. - Bærer av AH1-mutasjonen. - Betakasein: A1/A2.

EGENSKAP	60 70 80 90 100 110 120 130 140 150 160
Mjølk*	133
Kg protein	126
Kg mjølk	118
Kg fett	132
Proteinprosent	110
Fettprosent	120
Kjøtt*	97
Slaktevekt	99
Slakteklasse	98
Fett	92
Utmjølking	
Hastighet	94
Lekkasje	95
Lynne*	112
Fruktbarhet døtre*	100
Antall omløp, kviger	97
Antall omløp, kyr	100
Ant. dg. kalving – 1.ins.	103
Jurhelse*	131
Klinisk mastitt	117
Celletall	132
Andre sjukdommer*	92
Kalvingsvansker	
Far til kalv*	110
Far til ku*	103
Dødfødsler	
Far til kalv	104
Far til ku*	103
Holdbarhet	124

EGENSKAP	60 70 80 90 100 110 120 130 140 150 160		
Bein*	120		
Hasevinkel	92	Rett	Kroket
Beinstilling	116	Kuhasa	Korrekt
Kodeledd	112	Mjuk	Steil
Klauvhelse*	99	Dårlig	God
Korketrekkerklauv	100	Vridde	Korrekte
Jur og spener*	129		
Jurdybde	113	Dyp	Grunn
Speneplassering framme	101	Stor	Liten
Speneplassering bak	91	Liten	Stor
Ekstraspener	98	Mange	Få
Jurbalanse	89	Fremtungt	Baktungt
Jurfeste framme	111	Dårlig	Godt
Jurfeste bak, bredde	128	Smalt	Bredt
Jurfeste bak, høyde	131	Lavt	Høyt
Midtbånd	116	Dårlig	Godt
Spenelengde	115	Kort	Lang
Spenetykkelse	119	Tynn	Tykk
Kropp			
Kroppsdybde	112	Grunn	Dyp
Krysshøyde	113	Lav	Høy
Kryssretning	86	Vipp	Hellende
Kalvestørrelse			
Far til kalv	113	Stor	Liten
Far til ku	106	Stor	Liten
Drektighetslengde			
Far til kalv	130	Lang	Kort
Far til ku	101	Lang	Kort
Voksenvekt	99	Høy	Lav

* Egenskaper som inngår i avlsverdien

NRF ELITE

12421 NR Sjursplassen-ET

AVLSVERDI **45**

Foto: June Witzøe/Geno fototeam

12421 NR SJURSPLASSEN-ET, født 03.08.2023 hos Christen Sjøvold, 7560 Vikhammer.

EGENSKAPER SÆD

EGENSKAPER OKSE

OKSENS AVSTAMNING:

F: 12232 NR Vekkje	FF: 24044 VR Azer	FM: 797
M: 80413 Dagros-ET	MF: 12108 Buaasen-ET	MM: 1572 Bollemor
		MMF:11917 Neteland

Medlemspris 450 kr **Kommentar:** Priskategori: Premium. - Betakasein: A2/A2.

EGENSKAP	60 70 80 90 100 110 120 130 140 150 160
Mjølk*	118
Kg protein	120
Kg mjølk	112
Kg fett	117
Proteinprosent	106
Fettprosent	106
Kjøtt*	113
Slaktevekt	110
Slakteklasse	111
Fett	106
Utmjølking	
Hastighet	115
Lekkasje	85
Lynne*	103
Fruktbarhet døtre*	113
Antall omløp, kviger	118
Antall omløp, kyr	107
Ant. dg. kalving – 1.ins.	109
Jurhelse*	102
Klinisk mastitt	101
Celletall	102
Andre sjukdommer*	114
Kalvingsvansker	
Far til kalv*	110
Far til ku*	107
Dødfødsler	
Far til kalv	110
Far til ku*	98
Holdbarhet	120

EGENSKAP	60 70 80 90 100 110 120 130 140 150 160		
Bein*	125		
Hasevinkel	98	Rett	Kroket
Beinstilling	121	Kuhasa	Korrekt
Kodeledd	116	Mjuk	Steil
Klauvhelse*	119	Dårlig	God
Korketrekkerklauv	118	Vridde	Korrekte
Jur og spener*	135		
Jurdybde	131	Dyp	Grunn
Speneplassering framme	107	Stor	Liten
Speneplassering bak	107	Liten	Stor
Ekstraspener	96	Mange	Få
Jurbalanse	104	Fremtungt	Baktungt
Jurfeste framme	128	Dårlig	Godt
Jurfeste bak, bredde	109	Smalt	Bredt
Jurfeste bak, høyde	111	Lavt	Høyt
Midtbånd	97	Dårlig	Godt
Spenelengde	112	Kort	Lang
Spenetykkelse	98	Tynn	Tykk
Kropp			
Kroppsdybde	100	Grunn	Dyp
Krysshøyde	113	Lav	Høy
Kryssretning	92	Vipp	Hellende
Kalvestørrelse			
Far til kalv	107	Stor	Liten
Far til ku	109	Stor	Liten
Drektighetslengde			
Far til kalv	106	Lang	Kort
Far til ku	108	Lang	Kort
Voksenvekt	94	Høy	Lav

* Egenskaper som inngår i avlsverdien

Foto: June Witzøe/Geno fototeam

12423 NR MARDAL-P, født 06.09.2023 hos Mardal Mjølkesamdrift DA, 6823 Sandane.

EGENSKAPER SÆD | EGENSKAPER OKSE

OKSENS AVSTAMNING:

F: 12235 NR Fivelstad	FF: 12034 Falkmo	FM: 1066
M: 789	MF: 12093 Oaland-PP	MM: 727
		MMF:11948 Horvereid-PP

Medlemspris 365 kr **Kommentar:** Priskategori: Basis. - Betakasein: A2/A2.

EGENSKAP	60 70 80 90 100 110 120 130 140 150 160
Mjølk*	123
Kg protein	113
Kg mjølk	107
Kg fett	123
Proteinprosent	111
Fettprosent	120
Kjøtt*	77
Slaktevekt	72
Slakteklasse	85
Fett	102
Utmjølking	
Hastighet	106
Lekkasje	89
Lynne*	121
Fruktbarhet døtre*	120
Antall omløp, kviger	117
Antall omløp, kyr	114
Ant. dg. kalving – 1.ins.	115
Jurhelse*	122
Klinisk mastitt	111
Celletall	122
Andre sjukdommer*	98
Kalvingsvansker	
Far til kalv*	128
Far til ku*	103
Dødfødsler	
Far til kalv	142
Far til ku*	100
Holdbarhet	119

EGENSKAP	60 70 80 90 100 110 120 130 140 150 160		
Bein*	110		
Hasevinkel	90	Rett	Kroket
Beinstilling	111	Kuhasa	Korrekt
Kodeledd	102	Mjuk	Steil
Klauvhelse*	117	Dårlig	God
Korketrekkerklauv	112	Vridde	Korrekte
Jur og spener*	117		
Jurdybde	111	Dyp	Grunn
Speneplassering framme	93	Stor	Liten
Speneplassering bak	96	Liten	Stor
Ekstraspener	93	Mange	Få
Jurbalanse	89	Fremtungt	Baktungt
Jurfeste framme	110	Dårlig	Godt
Jurfeste bak, bredde	118	Smalt	Bredt
Jurfeste bak, høyde	119	Lavt	Høyt
Midtbånd	106	Dårlig	Godt
Spenelengde	115	Kort	Lang
Spenetykkelse	107	Tynn	Tykk
Kropp			
Kroppsdybde	77	Grunn	Dyp
Krysshøyde	93	Lav	Høy
Kryssretning	98	Vipp	Hellende
Kalvestørrelse			
Far til kalv	130	Stor	Liten
Far til ku	116	Stor	Liten
Drektighetslengde			
Far til kalv	108	Lang	Kort
Far til ku	99	Lang	Kort
Voksenvekt	111	Høy	Lav

* Egenskaper som inngår i avlsverdien

NRF ELITE

12425 NR Isfjorden

AVLSVERDI **54**

Foto: June Witzøe/Geno fototeam

12425 NR ISFJORDEN, født 18.08.2023 hos Karoline Tjelle og Hans Jørgen Øygard, 6320 Isfjorden.

EGENSKAPER SÆD

EGENSKAPER OKSE

OKSENS AVSTAMNING:

F: 24063 VR Vesty
FF: 24037 VR Vimo
FM: 4102904544 4544
M: 1450
MF: 12027 Storflor
MM: 1121
MMF:10704 Tranmæl 2

Medlemspris 450 kr **Kommentar:** Priskategori: Premium. - Oksen er bærer av fruktbarhetsdelesjonen BTA12. - Betakasein: A2/A2.

EGENSKAP	60 70 80 90 100 110 120 130 140 150 160
Mjølk*	152
Kg protein	138
Kg mjølk	130
Kg fett	146
Proteinprosent	113
Fettprosent	128
Kjøtt*	89
Slaktevekt	93
Slakteklasse	89
Fett	100
Utmjølking	
Hastighet	111
Lekkasje	94
Lynne*	96
Fruktbarhet døtre*	90
Antall omløp, kviger	102
Antall omløp, kyr	92
Ant. dg. kalving – 1.ins.	87
Jurhelse*	114
Klinisk mastitt	102
Celletall	115
Andre sjukdommer*	81
Kalvingsvansker	
Far til kalv*	107
Far til ku*	120
Dødfødsler	
Far til kalv	115
Far til ku*	125
Holdbarhet	113

EGENSKAP	60 70 80 90 100 110 120 130 140 150 160		
Bein*	126		
Hasevinkel	88	Rett	Kroket
Beinstilling	115	Kuhasa	Korrekt
Kodeledd	125	Mjuk	Steil
Klauvhelse*	112	Dårlig	God
Korketrekkerklauv	113	Vridde	Korrekte
Jur og spener*	122		
Jurdybde	116	Dyp	Grunn
Speneplassering framme	110	Stor	Liten
Speneplassering bak	97	Liten	Stor
Ekstraspener	103	Mange	Få
Jurbalanse	110	Fremtungt	Baktungt
Jurfeste framme	107	Dårlig	Godt
Jurfeste bak, bredde	127	Smalt	Bredt
Jurfeste bak, høyde	133	Lavt	Høyt
Midtbånd	101	Dårlig	Godt
Spenelengde	89	Kort	Lang
Spenetykkelse	96	Tynn	Tykk
Kropp			
Kroppsdybde	82	Grunn	Dyp
Krysshøyde	106	Lav	Høy
Kryssretning	110	Vipp	Hellende
Kalvestørrelse			
Far til kalv	104	Stor	Liten
Far til ku	103	Stor	Liten
Drektighetslengde			
Far til kalv	113	Lang	Kort
Far til ku	88	Lang	Kort
Voksenvekt	122	Høy	Lav

* Egenskaper som inngår i avlsverdien

NRF ELITE

12426 NR Bentdal

AVLSVERDI **41**

Foto: June Witzøe/Geno fototeam

12426 NR BENTDAL, født 06.09.2023 hos Arnulf Bentdal, 2660 Dombås.

EGENSKAPER OKSE

OKSENS AVSTAMNING:

F: 12245 NR Longhodel
M: 643 Frøken Geno

FF: 12024 Trondstu
MF: 12116 Sausvatn-PP

FM: 161 Mekra
MM: 610 Rådyret
MMF:11822 Espeland

Medlemspris 280 kr **Kommentar:** Priskategori: Lav. - Betakasein: A2/A2.

EGENSKAP	60 70 80 90 100 110 120 130 140 150 160
Mjølk*	147
Kg protein	149
Kg mjølk	145
Kg fett	144
Proteinprosent	96
Fettprosent	101
Kjøtt*	92
Slaktevekt	93
Slakteklasse	91
Fett	109
Utmjølking	
Hastighet	91
Lekkasje	101
Lynne*	115
Fruktbarhet døtre*	100
Antall omløp, kviger	99
Antall omløp, kyr	106
Ant. dg. kalving – 1.ins.	91
Jurhelse*	115
Klinisk mastitt	88
Celletall	120
Andre sjukdommer*	113
Kalvingsvansker	
Far til kalv*	104
Far til ku*	93
Dødfødsler	
Far til kalv	112
Far til ku*	87
Holdbarhet	127

EGENSKAP	60 70 80 90 100 110 120 130 140 150 160		
Bein*	116		
Hasevinkel	99	Rett	Kroket
Beinstilling	112	Kuhasa	Korrekt
Kodeledd	112	Mjuk	Steil
Klauvhelse*	90	Dårlig	God
Korketrekkerklauv	87	Vridde	Korrekte
Jur og spener*	118		
Jurdybde	116	Dyp	Grunn
Speneplassering framme	102	Stor	Liten
Speneplassering bak	118	Liten	Stor
Ekstraspener	99	Mange	Få
Jurbalanse	107	Fremtungt	Baktungt
Jurfeste framme	106	Dårlig	Godt
Jurfeste bak, bredde	112	Smalt	Bredt
Jurfeste bak, høyde	117	Lavt	Høyt
Midtbånd	93	Dårlig	Godt
Spenelengde	87	Kort	Lang
Spenetykkelse	100	Tynn	Tykk
Kropp			
Kroppsdybde	108	Grunn	Dyp
Krysshøyde	116	Lav	Høy
Kryssretning	95	Vipp	Hellende
Kalvestørrelse			
Far til kalv	99	Stor	Liten
Far til ku	87	Stor	Liten
Drektighetslengde			
Far til kalv	115	Lang	Kort
Far til ku	89	Lang	Kort
Voksenvekt	106	Høy	Lav

* Egenskaper som inngår i avlsverdien

NRF ELITE

12431 NR Horjem-PP

AVLSVERDI **56**

Foto: June Witzøe/Geno fototeam

12431 NR HORJEM-PP, født 02.12.2023 hos Peter Finsås, 7760 Snåsa.

EGENSKAPER SÆD

EGENSKAPER OKSE

OKSENS AVSTAMNING:

F: 12265 NR Smenes-P	FF: 12073 Alme	FM: 792
M: 893	MF: 12119 Helland-P	MM: 800
		MMF:11728 Rud-PP

Medlemspris 365 kr **Kommentar:** Gir bare kolla avkom. - Betakasein: A2/A2. - Priskategori: Basis. Kun REDX i nettbutikken.

EGENSKAP	60 70 80 90 100 110 120 130 140 150 160
Mjølk*	122
Kg protein	118
Kg mjølk	109
Kg fett	117
Proteinprosent	120
Fettprosent	113
Kjøtt*	101
Slaktevekt	108
Slakteklasse	98
Fett	95
Utmjølking	
Hastighet	91
Lekkasje	102
Lynne*	93
Fruktbarhet døtre*	114
Antall omløp, kviger	103
Antall omløp, kyr	111
Ant. dg. kalving – 1.ins.	114
Jurhelse*	133
Klinisk mastitt	114
Celletall	134
Andre sjukdommer*	105
Kalvingsvansker	
Far til kalv*	98
Far til ku*	94
Dødfødsler	
Far til kalv	107
Far til ku*	98
Holdbarhet	130

EGENSKAP	60 70 80 90 100 110 120 130 140 150 160		
Bein*	118		
Hasevinkel	91	Rett	Kroket
Beinstilling	100	Kuhasa	Korrekt
Kodeledd	132	Mjuk	Steil
Klauvhelse*	118	Dårlig	God
Korketrekkerklauv	112	Vridde	Korrekte
Jur og spener*	129		
Jurdybde	117	Dyp	Grunn
Speneplassering framme	118	Stor	Liten
Speneplassering bak	92	Liten	Stor
Ekstraspener	96	Mange	Få
Jurbalanse	103	Fremtungt	Baktungt
Jurfeste framme	126	Dårlig	Godt
Jurfeste bak, bredde	119	Smalt	Bredt
Jurfeste bak, høyde	116	Lavt	Høyt
Midtbånd	110	Dårlig	Godt
Spenelengde	87	Kort	Lang
Spenetykkelse	101	Tynn	Tykk
Kropp			
Kroppsdybde	104	Grunn	Dyp
Krysshøyde	114	Lav	Høy
Kryssretning	94	Vipp	Hellende
Kalvestørrelse			
Far til kalv	100	Stor	Liten
Far til ku	96	Stor	Liten
Drektighetslengde			
Far til kalv	111	Lang	Kort
Far til ku	104	Lang	Kort
Voksenvekt	93	Høy	Lav

* Egenskaper som inngår i avlsverdien

NRF ELITE

12432 NR Tangvollen-P

AVLSVERDI **53**

Foto: June Witzøe/Geno fototeam

12432 NR TANGVOLLEN-P, født 10.08.2023 hos Jonas BremsET, 7520 Hegra.

EGENSKAPER SÆD EGENSKAPER OKSE

OKSENS AVSTAMNING:

F: 24063 VR Vesty
M: 937 Dronninga
FF: 24037 VR Vimo
MF: 11919 Ofstad-P
FM: 4102904544 4544
MM: 762 Dronninga 2
MMF:10965 Sandstad

Medlemspris 365 kr **Kommentar:** Priskategori: Basis. - REDX kjønnsseparert kun i nettbutikken. - Betakasein: A2/A2.

EGENSKAP	60 70 80 90 100 110 120 130 140 150 160
Mjølk*	144
Kg protein	128
Kg mjølk	118
Kg fett	138
Proteinprosent	117
Fettprosent	134
Kjøtt*	87
Slaktevekt	94
Slakteklasse	86
Fett	90
Utmjølking	
Hastighet	97
Lekkasje	101
Lynne*	104
Fruktbarhet døtre*	108
Antall omløp, kviger	100
Antall omløp, kyr	111
Ant. dg. kalving – 1.ins.	101
Jurhelse*	127
Klinisk mastitt	115
Celletall	127
Andre sjukdommer*	94
Kalvingsvansker	
Far til kalv*	101
Far til ku*	124
Dødfødsler	
Far til kalv	103
Far til ku*	123
Holdbarhet	115

EGENSKAP	60 70 80 90 100 110 120 130 140 150 160		
Bein*	114		
Hasevinkel	94	Rett	Kroket
Beinstilling	98	Kuhasa	Korrekt
Kodeledd	126	Mjuk	Steil
Klauvhelse*	109	Dårlig	God
Korketrekkerklauv	112	Vridde	Korrekte
Jur og spener*	120		
Jurdybde	118	Dyp	Grunn
Speneplassering framme	107	Stor	Liten
Speneplassering bak	104	Liten	Stor
Ekstraspener	101	Mange	Få
Jurbalanse	74	Fremtungt	Baktungt
Jurfeste framme	100	Dårlig	Godt
Jurfeste bak, bredde	117	Smalt	Bredt
Jurfeste bak, høyde	126	Lavt	Høyt
Midtbånd	103	Dårlig	Godt
Spenelengde	117	Kort	Lang
Spenetykkelse	101	Tynn	Tykk
Kropp			
Kroppsdybde	102	Grunn	Dyp
Krysshøyde	122	Lav	Høy
Kryssretning	96	Vipp	Hellende
Kalvestørrelse			
Far til kalv	93	Stor	Liten
Far til ku	98	Stor	Liten
Drektighetslengde			
Far til kalv	112	Lang	Kort
Far til ku	81	Lang	Kort
Voksenvekt	107	Høy	Lav

* Egenskaper som inngår i avlsverdien

Foto: June Witzøe/Geno fototeam

12434 NR AAKRA-PP, født 13.10.2023 hos Åkra Samdrift DA, 5499 Åkra.

EGENSKAPER SÆD

EGENSKAPER OKSE

OKSENS AVSTAMNING:

F: 12211 NR Rem-P
FF: 11996 Slettebo-P
FM: 1047
M: 447
MF: 12073 Alme
MM: 298
MMF:11803 Myra

Medlemspris 365 kr **Kommentar:** Gir bare kolla avkom. - Priskategori: Basis. - Betakasein: A2/A2.

EGENSKAP	60 70 80 90 100 110 120 130 140 150 160
Mjølk*	132
Kg protein	131
Kg mjølk	125
Kg fett	131
Proteinprosent	104
Fettprosent	109
Kjøtt*	89
Slaktevekt	96
Slakteklasse	87
Fett	98
Utmjølking	
Hastighet	100
Lekkasje	103
Lynne*	112
Fruktbarhet døtre*	82
Antall omløp, kviger	86
Antall omløp, kyr	81
Ant. dg. kalving – 1.ins.	97
Jurhelse*	115
Klinisk mastitt	104
Celletall	116
Andre sjukdommer*	91
Kalvingsvansker	
Far til kalv*	99
Far til ku*	92
Dødfødsler	
Far til kalv	100
Far til ku*	93
Holdbarhet	135

EGENSKAP	60 70 80 90 100 110 120 130 140 150 160		
Bein*	115		
Hasevinkel	100	Rett	Kroket
Beinstilling	115	Kuhasa	Korrekt
Kodeledd	107	Mjuk	Steil
Klauvhelse*	98	Dårlig	God
Korketrekkerklauv	96	Vridde	Korrekte
Jur og spener*	128		
Jurdybde	109	Dyp	Grunn
Speneplassering framme	107	Stor	Liten
Speneplassering bak	99	Liten	Stor
Ekstraspener	103	Mange	Få
Jurbalanse	95	Fremtungt	Baktungt
Jurfeste framme	116	Dårlig	Godt
Jurfeste bak, bredde	122	Smalt	Bredt
Jurfeste bak, høyde	115	Lavt	Høyt
Midtbånd	109	Dårlig	Godt
Spenelengde	125	Kort	Lang
Spenetykkelse	110	Tynn	Tykk
Kropp			
Kroppsdybde	115	Grunn	Dyp
Krysshøyde	115	Lav	Høy
Kryssretning	80	Vipp	Hellende
Kalvestørrelse			
Far til kalv	100	Stor	Liten
Far til ku	88	Stor	Liten
Drektighetslengde			
Far til kalv	112	Lang	Kort
Far til ku	95	Lang	Kort
Voksenvekt	103	Høy	Lav

* Egenskaper som inngår i avlsverdien

12435 NR HOSTON, født 25.11.2023 hos Einar Hoston, 7320 Fannrem.

EGENSKAPER SÆD | EGENSKAPER OKSE

OKSENS AVSTAMNING:

F: 12259 NR Rognin	FF: 12064 Jo-Onstad-P	FM: 910
M: 1017	MF: 12106 Lynum	MM: 889
		MMF:11918 Knutlia

Medlemspris 365 kr **Kommentar:** Priskategori: Basis. - Betakasein: A2/A2. - REDX kjønnsseparert kun i nettbutikken.

EGENSKAP	
Mjølk*	138
Kg protein	138
Kg mjølk	128
Kg fett	134
Proteinprosent	111
Fettprosent	109
Kjøtt*	108
Slaktevekt	120
Slakteklasse	99
Fett	97
Utmjølking	
Hastighet	115
Lekkasje	78
Lynne*	109
Fruktbarhet døtre*	101
Antall omløp, kviger	102
Antall omløp, kyr	100
Ant. dg. kalving – 1.ins.	102
Jurhelse*	100
Klinisk mastitt	101
Celletall	100
Andre sjukdommer*	88
Kalvingsvansker	
Far til kalv*	91
Far til ku*	111
Dødfødsler	
Far til kalv	99
Far til ku*	105
Holdbarhet	118

EGENSKAP			
Bein*	107		
Hasevinkel	91	Rett	Kroket
Beinstilling	98	Kuhasa	Korrekt
Kodeledd	115	Mjuk	Steil
Klauvhelse*	98	Dårlig	God
Korketrekkerklauv	97	Vridde	Korrekte
Jur og spener*	127		
Jurdybde	127	Dyp	Grunn
Speneplassering framme	108	Stor	Liten
Speneplassering bak	93	Liten	Stor
Ekstraspener	99	Mange	Få
Jurbalanse	103	Fremtungt	Baktungt
Jurfeste framme	109	Dårlig	Godt
Jurfeste bak, bredde	119	Smalt	Bredt
Jurfeste bak, høyde	128	Lavt	Høyt
Midtbånd	101	Dårlig	Godt
Spenelengde	104	Kort	Lang
Spenetykkelse	107	Tynn	Tykk
Kropp			
Kroppsdybde	111	Grunn	Dyp
Krysshøyde	142	Lav	Høy
Kryssretning	108	Vipp	Hellende
Kalvestørrelse			
Far til kalv	91	Stor	Liten
Far til ku	97	Stor	Liten
Drektighetslengde			
Far til kalv	91	Lang	Kort
Far til ku	97	Lang	Kort
Voksenvekt	91	Høy	Lav

* Egenskaper som inngår i avlsverdien

Foto: June Witzøe/Geno fototeam

12436 NR BAKKJEN-P, født 31.10.2023 hos Leivdal Samdrift DA, 6774 Nordfjordeid.

EGENSKAPER OKSE

OKSENS AVSTAMNING:

F: 12239 NR Kleiv-P	FF: 12046 Ihlingen	FM: 1294
M: 1618	MF: 12086 Nesset-P	MM: 1393
		MMF:11845 Horneman

Medlemspris 280 kr **Kommentar:** Priskategori: Lav. - Betakasein: A2/A2.

EGENSKAP	60 70 80 90 100 110 120 130 140 150 160
Mjølk*	134
Kg protein	130
Kg mjølk	126
Kg fett	130
Proteinprosent	103
Fettprosent	108
Kjøtt*	104
Slaktevekt	98
Slakteklasse	107
Fett	94
Utmjølking	
Hastighet	97
Lekkasje	107
Lynne*	101
Fruktbarhet døtre*	111
Antall omløp, kviger	102
Antall omløp, kyr	113
Ant. dg. kalving – 1.ins.	105
Jurhelse*	119
Klinisk mastitt	114
Celletall	118
Andre sjukdommer*	117
Kalvingsvansker	
Far til kalv*	119
Far til ku*	118
Dødfødsler	
Far til kalv	127
Far til ku*	125
Holdbarhet	129

EGENSKAP	60 70 80 90 100 110 120 130 140 150 160		
Bein*	104		
Hasevinkel	100	Rett	Kroket
Beinstilling	104	Kuhasa	Korrekt
Kodeledd	102	Mjuk	Steil
Klauvhelse*	99	Dårlig	God
Korketrekkerklauv	98	Vridde	Korrekte
Jur og spener*	108		
Jurdybde	105	Dyp	Grunn
Speneplassering framme	108	Stor	Liten
Speneplassering bak	101	Liten	Stor
Ekstraspener	98	Mange	Få
Jurbalanse	102	Fremtungt	Baktungt
Jurfeste framme	100	Dårlig	Godt
Jurfeste bak, bredde	101	Smalt	Bredt
Jurfeste bak, høyde	104	Lavt	Høyt
Midtbånd	114	Dårlig	Godt
Spenelengde	85	Kort	Lang
Spenetykkelse	98	Tynn	Tykk
Kropp			
Kroppsdybde	91	Grunn	Dyp
Krysshøyde	102	Lav	Høy
Kryssretning	105	Vipp	Hellende
Kalvestørrelse			
Far til kalv	117	Stor	Liten
Far til ku	107	Stor	Liten
Drektighetslengde			
Far til kalv	123	Lang	Kort
Far til ku	103	Lang	Kort
Voksenvekt	111	Høy	Lav

* Egenskaper som inngår i avlsverdien

12437 NR STRENDINGEN-P-ET, født 07.12.2023 hos Ole Draugsvoll, 5713 Vossestrand.

EGENSKAPER SÆD | EGENSKAPER OKSE

OKSENS AVSTAMNING:

F: 12259 NR Rognin
M: 80490 Emily-P
FF: 12064 Jo-Onstad-P
MF: 12099 Hillagurra
FM: 910
MM: 713 Fagros
MMF:11968 Kylleberg-P

Medlemspris 365 kr **Kommentar:** Priskategori: Basis. - Betakasein: A2/A2.

EGENSKAP	60 70 80 90 100 110 120 130 140 150 160
Mjølk*	141
Kg protein	132
Kg mjølk	129
Kg fett	139
Proteinprosent	100
Fettprosent	116
Kjøtt*	106
Slaktevekt	117
Slakteklasse	95
Fett	109
Utmjølking	
Hastighet	110
Lekkasje	89
Lynne*	114
Fruktbarhet døtre*	93
Antall omløp, kviger	84
Antall omløp, kyr	95
Ant. dg. kalving – 1.ins.	104
Jurhelse*	94
Klinisk mastitt	103
Celletall	92
Andre sjukdommer*	115
Kalvingsvansker	
Far til kalv*	85
Far til ku*	110
Dødfødsler	
Far til kalv	95
Far til ku*	106
Holdbarhet	125

EGENSKAP	60 70 80 90 100 110 120 130 140 150 160	
Bein*	103	
Hasevinkel	99 Rett	Kroket
Beinstilling	89 Kuhasa	Korrekt
Kodeledd	119 Mjuk	Steil
Klauvhelse*	110 Dårlig	God
Korketrekkerklauv	111 Vridde	Korrekte
Jur og spener*	129	
Jurdybde	124 Dyp	Grunn
Speneplassering framme	111 Stor	Liten
Speneplassering bak	104 Liten	Stor
Ekstraspener	91 Mange	Få
Jurbalanse	107 Fremtungt	Baktungt
Jurfeste framme	107 Dårlig	Godt
Jurfeste bak, bredde	107 Smalt	Bredt
Jurfeste bak, høyde	120 Lavt	Høyt
Midtbånd	110 Dårlig	Godt
Spenelengde	106 Kort	Lang
Spenetykkelse	108 Tynn	Tykk
Kropp		
Kroppsdybde	110 Grunn	Dyp
Krysshøyde	141 Lav	Høy
Kryssretning	100 Vipp	Hellende
Kalvestørrelse		
Far til kalv	83 Stor	Liten
Far til ku	92 Stor	Liten
Drektighetslengde		
Far til kalv	120 Lang	Kort
Far til ku	92 Lang	Kort
Voksenvekt	80 Høy	Lav

* Egenskaper som inngår i avlsverdien

NY

NRF ELITE

12438 NR Mannsverk-P

AVLSVERDI **39**

LAVPRIS

Foto: June Witzøe/Geno fototeam

12438 NR MANNSVERK-P, født 17.10.2023 hos Geir Ove Mannsverk, 9537 Tverrelvdalen.

EGENSKAPER OKSE

OKSENS AVSTAMNING:

F: 12237 NR Fjorden	FF: 12022 Todnem	FM: 648 Milka
M: 909	MF: 12062 Brumunddal-PP	MM: 842
		MMF:11919 Ofstad-P

Medlemspris 280 kr **Kommentar:** Priskategori: Lav. - Betakasein: A2/A2.

EGENSKAP	60 70 80 90 100 110 120 130 140 150 160
Mjølk*	138
Kg protein	140
Kg mjølk	131
Kg fett	133
Proteinprosent	110
Fettprosent	103
Kjøtt*	100
Slaktevekt	96
Slakteklasse	103
Fett	103
Utmjølking	
Hastighet	95
Lekkasje	102
Lynne*	96
Fruktbarhet døtre*	100
Antall omløp, kviger	97
Antall omløp, kyr	95
Ant. dg. kalving – 1.ins.	111
Jurhelse*	97
Klinisk mastitt	92
Celletall	99
Andre sjukdommer*	107
Kalvingsvansker	
Far til kalv*	118
Far til ku*	114
Dødfødsler	
Far til kalv	114
Far til ku*	112
Holdbarhet	113

EGENSKAP	60 70 80 90 100 110 120 130 140 150 160		
Bein*	122		
Hasevinkel	89	Rett	Kroket
Beinstilling	113	Kuhasa	Korrekt
Kodeledd	120	Mjuk	Steil
Klauvhelse*	96	Dårlig	God
Korketrekkerklauv	98	Vridde	Korrekte
Jur og spener*	112		
Jurdybde	101	Dyp	Grunn
Speneplassering framme	103	Stor	Liten
Speneplassering bak	109	Liten	Stor
Ekstraspener	95	Mange	Få
Jurbalanse	105	Fremtungt	Baktungt
Jurfeste framme	95	Dårlig	Godt
Jurfeste bak, bredde	113	Smalt	Bredt
Jurfeste bak, høyde	116	Lavt	Høyt
Midtbånd	111	Dårlig	Godt
Spenelengde	107	Kort	Lang
Spenetykkelse	91	Tynn	Tykk
Kropp			
Kroppsdybde	96	Grunn	Dyp
Krysshøyde	98	Lav	Høy
Kryssretning	116	Vipp	Hellende
Kalvestørrelse			
Far til kalv	111	Stor	Liten
Far til ku	103	Stor	Liten
Drektighetslengde			
Far til kalv	111	Lang	Kort
Far til ku	90	Lang	Kort
Voksenvekt	108	Høy	Lav

* Egenskaper som inngår i avlsverdien

NY

NRF ELITE

12439 NR Mare-PP-ET

AVLSVERDI **47**

Foto: June Witzøe/Geno fototeam

12439 NR MARE-PP-ET, født 18.09.2023 hos Mære Landbruksskole, 7710 Sparbu.

EGENSKAPER SÆD

EGENSKAPER OKSE

OKSENS AVSTAMNING:

F: 12262 NR Nordlien-P
M: 80444 Delfine-P

FF: 11998 Steindal-P
MF: 12109 Mytlagard

FM: 945 Juni
MM: 1263
MMF:11819 Onstad-P

Medlemspris 365 kr **Kommentar:** Priskategori: Basis. - Gir bare kolla avkom. - Betakasein: A1/A2.

EGENSKAP	60 70 80 90 100 110 120 130 140 150 160
Mjølk*	122
Kg protein	115
Kg mjølk	110
Kg fett	121
Proteinprosent	106
Fettprosent	116
Kjøtt*	101
Slaktevekt	103
Slakteklasse	100
Fett	100
Utmjølking	
Hastighet	106
Lekkasje	100
Lynne*	105
Fruktbarhet døtre*	112
Antall omløp, kviger	101
Antall omløp, kyr	101
Ant. dg. kalving – 1.ins.	125
Jurhelse*	114
Klinisk mastitt	118
Celletall	112
Andre sjukdommer*	106
Kalvingsvansker	
Far til kalv*	101
Far til ku*	120
Dødfødsler	
Far til kalv	113
Far til ku*	106
Holdbarhet	115

EGENSKAP	60 70 80 90 100 110 120 130 140 150 160		
Bein*	96		
Hasevinkel	91	Rett	Kroket
Beinstilling	95	Kuhasa	Korrekt
Kodeledd	98	Mjuk	Steil
Klauvhelse*	103	Dårlig	God
Korketrekkerklauv	100	Vridde	Korrekte
Jur og spener*	127		
Jurdybde	124	Dyp	Grunn
Speneplassering framme	97	Stor	Liten
Speneplassering bak	103	Liten	Stor
Ekstraspener	99	Mange	Få
Jurbalanse	86	Fremtungt	Baktungt
Jurfeste framme	109	Dårlig	Godt
Jurfeste bak, bredde	119	Smalt	Bredt
Jurfeste bak, høyde	127	Lavt	Høyt
Midtbånd	106	Dårlig	Godt
Spenelengde	112	Kort	Lang
Spenetykkelse	110	Tynn	Tykk
Kropp			
Kroppsdybde	99	Grunn	Dyp
Krysshøyde	121	Lav	Høy
Kryssretning	86	Vipp	Hellende
Kalvestørrelse			
Far til kalv	100	Stor	Liten
Far til ku	110	Stor	Liten
Drektighetslengde			
Far til kalv	104	Lang	Kort
Far til ku	89	Lang	Kort
Voksenvekt	98	Høy	Lav

* Egenskaper som inngår i avlsverdien

NY

NRF ELITE

12441 NR Nordgardforr-P

AVLSVERDI **47**

Foto: June Witzøe/Geno fototeam

12441 NR NORDGARDFORR-P, født 27.11.2023 hos Olaf Forr og Karen Løkken, 2647 Sør-Fron.

EGENSKAPER OKSE

OKSENS AVSTAMNING:

F: 12235 NR Fivelstad
FF: 12034 Falkmo
FM: 1066
M: 1496 Isuma
MF: 12101 Flostrand-P
MM: 509
MMF:11039 Skjelvan

Medlemspris 365 kr **Kommentar:** Priskategori: Basis. - Betakasein: A2/A2.

EGENSKAP	
Mjølk*	151
Kg protein	147
Kg mjølk	132
Kg fett	145
Proteinprosent	118
Fettprosent	120
Kjøtt*	90
Slaktevekt	90
Slakteklasse	93
Fett	89
Utmjølking	
Hastighet	89
Lekkasje	113
Lynne*	113
Fruktbarhet døtre*	98
Antall omløp, kviger	96
Antall omløp, kyr	93
Ant. dg. kalving – 1.ins.	108
Jurhelse*	112
Klinisk mastitt	96
Celletall	115
Andre sjukdommer*	105
Kalvingsvansker	
Far til kalv*	135
Far til ku*	108
Dødfødsler	
Far til kalv	141
Far til ku*	105
Holdbarhet	112

EGENSKAP			
Bein*	110		
Hasevinkel	92	Rett	Kroket
Beinstilling	105	Kuhasa	Korrekt
Kodeledd	111	Mjuk	Steil
Klauvhelse*	115	Dårlig	God
Korketrekkerklauv	119	Vridde	Korrekte
Jur og spener*	105		
Jurdybde	105	Dyp	Grunn
Speneplassering framme	91	Stor	Liten
Speneplassering bak	110	Liten	Stor
Ekstraspener	98	Mange	Få
Jurbalanse	113	Fremtungt	Baktungt
Jurfeste framme	94	Dårlig	Godt
Jurfeste bak, bredde	110	Smalt	Bredt
Jurfeste bak, høyde	115	Lavt	Høyt
Midtbånd	104	Dårlig	Godt
Spenelengde	89	Kort	Lang
Spenetykkelse	92	Tynn	Tykk
Kropp			
Kroppsdybde	88	Grunn	Dyp
Krysshøyde	109	Lav	Høy
Kryssretning	126	Vipp	Hellende
Kalvestørrelse			
Far til kalv	134	Stor	Liten
Far til ku	110	Stor	Liten
Drektighetslengde			
Far til kalv	111	Lang	Kort
Far til ku	90	Lang	Kort
Voksenvekt	120	Høy	Lav

* Egenskaper som inngår i avlsverdien

NY

NRF ELITE

12443 NR Dalegubben-P

AVLSVERDI **40**

LAVPRIS

Foto: June Witzøe/Geno fototeam

12443 NR DALEGUBBEN-P, født 20.01.2024 hos Sæbø Storfe AS, 6165 Sæbø.

EGENSKAPER OKSE

OKSENS AVSTAMNING:

F: 24070 VR Voima P	FF: 48180 VR Vario	FM: 13247030 Rulli
M: 623	MF: 11998 Steindal-P	MM: 530
		MMF:11812 Skau

Medlemspris 280 kr **Kommentar:** Priskategori: Lav. - Betakasein: A1/A2.

EGENSKAP	60 70 80 90 100 110 120 130 140 150 160
Mjølk*	122
Kg protein	126
Kg mjølk	126
Kg fett	119
Proteinprosent	95
Fettprosent	92
Kjøtt*	93
Slaktevekt	103
Slakteklasse	88
Fett	103
Utmjølking	
Hastighet	105
Lekkasje	101
Lynne*	100
Fruktbarhet døtre*	97
Antall omløp, kviger	96
Antall omløp, kyr	98
Ant. dg. kalving – 1.ins.	100
Jurhelse*	130
Klinisk mastitt	113
Celletall	131
Andre sjukdommer*	100
Kalvingsvansker	
Far til kalv*	101
Far til ku*	108
Dødfødsler	
Far til kalv	107
Far til ku*	107
Holdbarhet	131

EGENSKAP	60 70 80 90 100 110 120 130 140 150 160		
Bein*	111		
Hasevinkel	105	Rett	Kroket
Beinstilling	103	Kuhasa	Korrekt
Kodeledd	117	Mjuk	Steil
Klauvhelse*	105	Dårlig	God
Korketrekkerklauv	106	Vridde	Korrekte
Jur og spener*	125		
Jurdybde	130	Dyp	Grunn
Speneplassering framme	94	Stor	Liten
Speneplassering bak	109	Liten	Stor
Ekstraspener	96	Mange	Få
Jurbalanse	95	Fremtungt	Baktungt
Jurfeste framme	103	Dårlig	Godt
Jurfeste bak, bredde	107	Smalt	Bredt
Jurfeste bak, høyde	114	Lavt	Høyt
Midtbånd	122	Dårlig	Godt
Spenelengde	106	Kort	Lang
Spenetykkelse	91	Tynn	Tykk
Kropp			
Kroppsdybde	110	Grunn	Dyp
Krysshøyde	123	Lav	Høy
Kryssretning	101	Vipp	Hellende
Kalvestørrelse			
Far til kalv	97	Stor	Liten
Far til ku	93	Stor	Liten
Drektighetslengde			
Far til kalv	110	Lang	Kort
Far til ku	80	Lang	Kort
Voksenvekt	105	Høy	Lav

* Egenskaper som inngår i avlsverdien

Foto: June Witzøe/Geno fototeam

12445 NR STOROS-P, født 03.12.2023 hos Vidar Hasselberg, 8219 Fauske.

EGENSKAPER SÆD EGENSKAPER OKSE

OKSENS AVSTAMNING:

F: 12257 NR Risdalen FF: 12073 Alme FM: 1182 Kvitros

M: 642 Tornerose MF: 11690 Roen MM: 609 Snehvit

MMF:10965 Sandstad

Medlemspris 450 kr **Kommentar:** Priskategori: Premium. - Betakasein: A2/A2.

EGENSKAP	60 70 80 90 100 110 120 130 140 150 160
Mjølk*	117
Kg protein	115
Kg mjølk	109
Kg fett	118
Proteinprosent	107
Fettprosent	109
Kjøtt*	79
Slaktevekt	87
Slakteklasse	79
Fett	101
Utmjølking	
Hastighet	114
Lekkasje	103
Lynne*	107
Fruktbarhet døtre*	107
Antall omløp, kviger	92
Antall omløp, kyr	97
Ant. dg. kalving – 1.ins.	127
Jurhelse*	120
Klinisk mastitt	119
Celletall	119
Andre sjukdommer*	105
Kalvingsvansker	
Far til kalv*	125
Far til ku*	112
Dødfødsler	
Far til kalv	125
Far til ku*	112
Holdbarhet	127

EGENSKAP	60 70 80 90 100 110 120 130 140 150 160		
Bein*	117		
Hasevinkel	84	Rett	Kroket
Beinstilling	115	Kuhasa	Korrekt
Kodeledd	109	Mjuk	Steil
Klauvhelse*	128	Dårlig	God
Korketrekkerklauv	126	Vridde	Korrekte
Jur og spener*	137		
Jurdybde	125	Dyp	Grunn
Speneplassering framme	118	Stor	Liten
Speneplassering bak	99	Liten	Stor
Ekstraspener	115	Mange	Få
Jurbalanse	88	Fremtungt	Baktungt
Jurfeste framme	124	Dårlig	Godt
Jurfeste bak, bredde	115	Smalt	Bredt
Jurfeste bak, høyde	124	Lavt	Høyt
Midtbånd	109	Dårlig	Godt
Spenelengde	92	Kort	Lang
Spenetykkelse	115	Tynn	Tykk
Kropp			
Kroppsdybde	90	Grunn	Dyp
Krysshøyde	115	Lav	Høy
Kryssretning	91	Vipp	Hellende
Kalvestørrelse			
Far til kalv	118	Stor	Liten
Far til ku	106	Stor	Liten
Drektighetslengde			
Far til kalv	126	Lang	Kort
Far til ku	95	Lang	Kort
Voksenvekt	101	Høy	Lav

* Egenskaper som inngår i avlsverdien

NY

NRF ELITE

12446 NR Kleivahaugen-PP

AVLSVERDI **46**

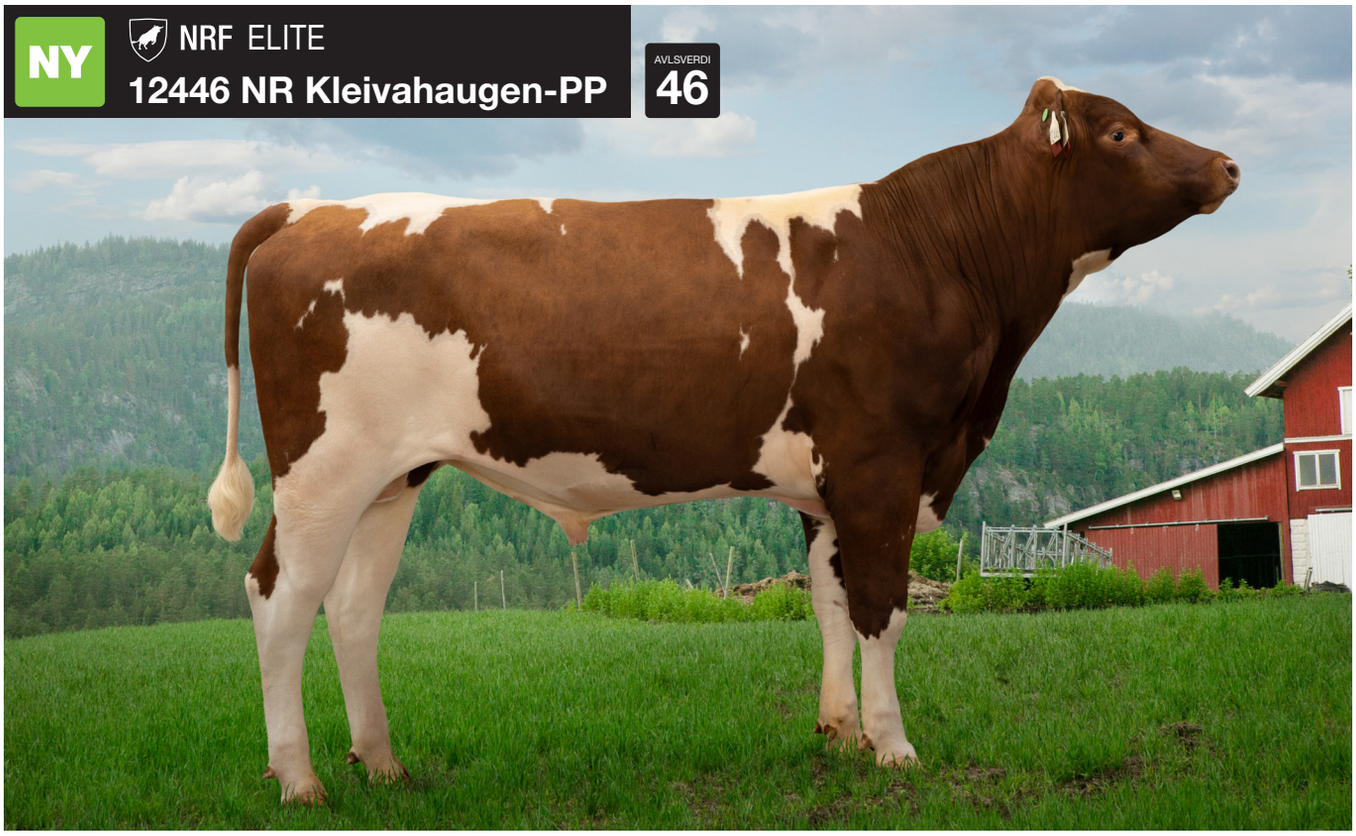

Foto: June Witzøe/Geno fototeam

12446 NR KLEIVAHAUGEN-PP, født 18.01.2024 hos Kleivasida Samdrift DA, 6215 Eidsdal.

EGENSKAPER OKSE

OKSENS AVSTAMNING:

F: 12285 NR Nordigard-P	FF: 12075 Angedalen-P	FM: 625
M: 393 Tjodhild K	MF: 12082 Lilleeggen-P	MM: 319
		MMF:11912 Grandaunet

Medlemspris 365 kr **Kommentar:** Priskategori: Basis. - Gir bare kolla avkom. - Betakasein: A2/A2.

EGENSKAP	60 70 80 90 100 110 120 130 140 150 160
Mjølk*	116
Kg protein	118
Kg mjølk	111
Kg fett	113
Proteinprosent	111
Fettprosent	103
Kjøtt*	90
Slaktevekt	94
Slakteklasse	89
Fett	105
Utmjølking	
Hastighet	103
Lekkasje	99
Lynne*	103
Fruktbarhet døtre*	113
Antall omløp, kviger	112
Antall omløp, kyr	112
Ant. dg. kalving – 1.ins.	105
Jurhelse*	106
Klinisk mastitt	98
Celletall	107
Andre sjukdommer*	101
Kalvingsvansker	
Far til kalv*	109
Far til ku*	83
Dødfødsler	
Far til kalv	120
Far til ku*	102
Holdbarhet	118

EGENSKAP	60 70 80 90 100 110 120 130 140 150 160		
Bein*	107		
Hasevinkel	95	Rett	Kroket
Beinstilling	97	Kuhasa	Korrekt
Kodeledd	115	Mjuk	Steil
Klauvhelse*	111	Dårlig	God
Korketrekkerklauv	108	Vridde	Korrekte
Jur og spener*	128		
Jurdybde	120	Dyp	Grunn
Speneplassering framme	107	Stor	Liten
Speneplassering bak	95	Liten	Stor
Ekstraspener	103	Mange	Få
Jurbalanse	84	Fremtungt	Baktungt
Jurfeste framme	103	Dårlig	Godt
Jurfeste bak, bredde	107	Smalt	Bredt
Jurfeste bak, høyde	115	Lavt	Høyt
Midtbånd	134	Dårlig	Godt
Spenelengde	111	Kort	Lang
Spenetykkelse	105	Tynn	Tykk
Kropp			
Kroppsdybde	92	Grunn	Dyp
Krysshøyde	110	Lav	Høy
Kryssretning	114	Vipp	Hellende
Kalvestørrelse			
Far til kalv	108	Stor	Liten
Far til ku	80	Stor	Liten
Drektighetslengde			
Far til kalv	116	Lang	Kort
Far til ku	82	Lang	Kort
Voksenvekt	110	Høy	Lav

* Egenskaper som inngår i avlsverdien

NY

NRF ELITE

12447 NR Aasgard-P-ET

AVLSVERDI **46**

Foto: June Witzøe/Geno fototeam

12447 NR AASGARD-P-ET, født 24.01.2024 hos NMBU, 1432 Ås.

EGENSKAPER SÆD | EGENSKAPER OKSE

OKSENS AVSTAMNING:

F: 12286 NR Gravdal-P-ET
M: 80483 Eina-P

FF: 12117 Framigard-P
MF: 12115 Harbo

FM: 560 Britney P
MM: 977 Gullho
MMF:11952 Olsen

Medlemspris 365 kr **Kommentar:** Priskategori: Basis. - Betakasein: A1/A2.

EGENSKAP	60 70 80 90 100 110 120 130 140 150 160
Mjølk*	119
Kg protein	112
Kg mjølk	106
Kg fett	117
Proteinprosent	110
Fettprosent	117
Kjøtt*	83
Slaktevekt	89
Slakteklasse	83
Fett	99
Utmjølking	
Hastighet	104
Lekkasje	94
Lynne*	99
Fruktbarhet døtre*	105
Antall omløp, kviger	106
Antall omløp, kyr	104
Ant. dg. kalving – 1.ins.	101
Jurhelse*	123
Klinisk mastitt	106
Celletall	124
Andre sjukdommer*	95
Kalvingsvansker	
Far til kalv*	106
Far til ku*	118
Dødfødsler	
Far til kalv	116
Far til ku*	117
Holdbarhet	137

EGENSKAP	60 70 80 90 100 110 120 130 140 150 160		
Bein*	118		
Hasevinkel	95	Rett	Kroket
Beinstilling	114	Kuhasa	Korrekt
Kodeledd	113	Mjuk	Steil
Klauvhelse*	134	Dårlig	God
Korketrekkerklauv	126	Vridde	Korrekte
Jur og spener*	131		
Jurdybde	130	Dyp	Grunn
Speneplassering framme	114	Stor	Liten
Speneplassering bak	82	Liten	Stor
Ekstraspener	102	Mange	Få
Jurbalanse	106	Fremtungt	Baktungt
Jurfeste framme	132	Dårlig	Godt
Jurfeste bak, bredde	105	Smalt	Bredt
Jurfeste bak, høyde	115	Lavt	Høyt
Midtbånd	112	Dårlig	Godt
Spenelengde	82	Kort	Lang
Spenetykkelse	97	Tynn	Tykk
Kropp			
Kroppsdybde	114	Grunn	Dyp
Krysshøyde	116	Lav	Høy
Kryssretning	98	Vipp	Hellende
Kalvestørrelse			
Far til kalv	104	Stor	Liten
Far til ku	97	Stor	Liten
Drektighetslengde			
Far til kalv	128	Lang	Kort
Far til ku	99	Lang	Kort
Voksenvekt	102	Høy	Lav

* Egenskaper som inngår i avlsverdien

NY

NRF ELITE

12449 NR Oksskolten-PP

AVLSVERDI **42**

Foto: June Witzøe/Geno fototeam

12449 NR OKSSKOLTEN-PP, født 12.11.2023 hos Sjøgårds Melk & Kjøtt, 8640 Hemnesberget.

EGENSKAPER OKSE

OKSENS AVSTAMNING:

F: 24070 VR Voima P	FF: 48180 VR Vario	FM: 13247030 Rulli
M: 1059 Cari-PP	MF: 12021 Lone	MM: 977
		MMF:11862 Melby

Medlemspris 365 kr **Kommentar:** Priskategori: Basis. - Gir bare kolla avkom. - Betakasein: A2/A2.

EGENSKAP	
Mjølk*	119
Kg protein	111
Kg mjølk	104
Kg fett	115
Proteinprosent	113
Fettprosent	119
Kjøtt*	104
Slaktevekt	97
Slakteklasse	110
Fett	88
Utmjølking	
Hastighet	101
Lekkasje	105
Lynne*	103
Fruktbarhet døtre*	109
Antall omløp, kviger	113
Antall omløp, kyr	111
Ant. dg. kalving – 1.ins.	94
Jurhelse*	107
Klinisk mastitt	113
Celletall	105
Andre sjukdommer*	120
Kalvingsvansker	
Far til kalv*	103
Far til ku*	112
Dødfødsler	
Far til kalv	109
Far til ku*	103
Holdbarhet	126

EGENSKAP			
Bein*	104		
Hasevinkel	89	Rett	Kroket
Beinstilling	88	Kuhasa	Korrekt
Kodeledd	123	Mjuk	Steil
Klauvhelse*	111	Dårlig	God
Korketrekkerklauv	111	Vridde	Korrekte
Jur og spener*	122		
Jurdybde	123	Dyp	Grunn
Speneplassering framme	87	Stor	Liten
Speneplassering bak	110	Liten	Stor
Ekstraspener	95	Mange	Få
Jurbalanse	98	Fremtungt	Baktungt
Jurfeste framme	114	Dårlig	Godt
Jurfeste bak, bredde	98	Smalt	Bredt
Jurfeste bak, høyde	111	Lavt	Høyt
Midtbånd	112	Dårlig	Godt
Spenelengde	111	Kort	Lang
Spenetykkelse	86	Tynn	Tykk
Kropp			
Kroppsdybde	99	Grunn	Dyp
Krysshøyde	116	Lav	Høy
Kryssretning	112	Vipp	Hellende
Kalvestørrelse			
Far til kalv	98	Stor	Liten
Far til ku	108	Stor	Liten
Drektighetslengde			
Far til kalv	117	Lang	Kort
Far til ku	91	Lang	Kort
Voksenvekt	104	Høy	Lav

* Egenskaper som inngår i avlsverdien

NY

NRF ELITE

12453 NR Vossingen-ET

AVLSVERDI 50

PREMIUMPRIS

Foto: June Witzøe/Geno fototeam

12453 NR VOSSINGEN-ET, født 02.12.2023 hos Ole Draugsvoll, 5713 Vossestrand.

EGENSKAPER OKSE

OKSENS AVSTAMNING:

F: 12278 NR Volsvangen
M: 80459 Danya-P

FF: 12061 Hojen
MF: 12119 Helland-P

FM: 733 Myndig
MM: 1619
MMF:11955 Skadsem

Medlemspris 450 kr **Kommentar:** Priskategori: Premium. - Betakasein: A2/A2.

EGENSKAP	60 70 80 90 100 110 120 130 140 150 160
Mjølk*	130
Kg protein	116
Kg mjølk	113
Kg fett	125
Proteinprosent	110
Fettprosent	124
Kjøtt*	104
Slaktevekt	102
Slakteklasse	105
Fett	95
Utmjølking	
Hastighet	98
Lekkasje	98
Lynne*	107
Fruktbarhet døtre*	104
Antall omløp, kviger	107
Antall omløp, kyr	99
Ant. dg. kalving – 1.ins.	107
Jurhelse*	118
Klinisk mastitt	108
Celletall	118
Andre sjukdommer*	92
Kalvingsvansker	
Far til kalv*	118
Far til ku*	112
Dødfødsler	
Far til kalv	119
Far til ku*	105
Holdbarhet	128

EGENSKAP	60 70 80 90 100 110 120 130 140 150 160		
Bein*	114		
Hasevinkel	84	Rett	Kroket
Beinstilling	111	Kuhasa	Korrekt
Kodeledd	108	Mjuk	Steil
Klauvhelse*	121	Dårlig	God
Korketrekkerklauv	114	Vridde	Korrekte
Jur og spener*	130		
Jurdybde	112	Dyp	Grunn
Speneplassering framme	105	Stor	Liten
Speneplassering bak	106	Liten	Stor
Ekstraspener	107	Mange	Få
Jurbalanse	105	Fremtungt	Baktungt
Jurfeste framme	116	Dårlig	Godt
Jurfeste bak, bredde	128	Smalt	Bredt
Jurfeste bak, høyde	119	Lavt	Høyt
Midtbånd	113	Dårlig	Godt
Spenelengde	99	Kort	Lang
Spenetykkelse	101	Tynn	Tykk
Kropp			
Kroppsdybde	85	Grunn	Dyp
Krysshøyde	103	Lav	Høy
Kryssretning	101	Vipp	Hellende
Kalvestørrelse			
Far til kalv	113	Stor	Liten
Far til ku	102	Stor	Liten
Drektighetslengde			
Far til kalv	128	Lang	Kort
Far til ku	90	Lang	Kort
Voksenvekt	110	Høy	Lav

* Egenskaper som inngår i avlsverdien

SUPERDEAL!

REDX til KAMPANJEPRIS!

Sikre deg kvalitetskviger + få mer ut av sommermelka

Spar hele 200 kr. pr. dose kjønnsseparert sæd på følgende okser:

12408 NR Lilleaas-PP

12385 NR Timpelen

12367 NR Ekra-PP

12411 NR Nesshaugan

Tilbudet gjelder fra **15.juni** til **15.juli** - så vær rask!

#verdienavsommermelk

NRF Eliteokser tatt ut av bruk

Eliteokser tatt ut av bruk de siste tre perioder. Se mer på www.geno.no

	Mjølkeevne			Utmjølking		Eksteriør				Kalving				Sjukdom		
										Kalv. vansker		Dødfødsler				
Oksenr. og navn	Kg protein	% protein	Kjøtt	Hastighet	Lekkasje	Bein og klauver	Jur	Lynne	Fruktbarhet døtre	Far til kalv	Far til ku	Far til kalv	Far til ku	Jurhelse	Andre	Avlsverdi
12352 NR Reinaaga-P ♀	126	96	89	97	109	115	120	94	100	101	111	107	92	127	111	43
12354 NR Kleiven-ET	116	109	98	89	113	102	137	115	104	88	119	96	117	112	82	38
12355 NR Brandstad ♀	144	114	83	98	98	97	125	106	104	103	120	107	113	112	93	46
12356 NR Gard-P	129	114	94	96	120	109	99	102	115	119	92	121	92	130	92	35
12357 NR Stavran ♀	118	95	96	102	100	90	120	115	120	94	102	84	105	109	114	32
12364 NR Steen-P-ET	115	107	96	96	100	111	126	93	106	105	111	113	99	118	115	33
12365 NR Furre	139	123	103	110	106	99	113	95	121	110	105	107	113	111	99	44
12366 NR Reisadalen	121	99	93	97	105	130	130	102	100	105	101	117	84	125	97	37
12367 NR Ekra-PP	107	121	95	102	99	107	126	106	105	92	110	102	94	106	70	36
12368 NR Stormo-P	113	103	98	118	96	115	127	115	110	93	92	104	104	116	75	41
12369 NR Kjerkol-P	109	110	104	102	103	118	130	95	111	87	103	97	98	121	96	42
12371 NR Skiplum-ET ♀	140	115	97	103	99	106	128	102	103	87	112	98	110	112	103	44
12372 NR Jamtfjell-P	128	131	84	88	99	110	118	100	102	109	105	112	96	121	109	39
12374 NR Lindvik	134	124	98	93	110	106	122	95	108	113	113	116	117	128	90	49
12375 NR Osthagen-P	111	106	86	99	94	106	129	96	113	115	119	115	104	121	105	40
12377 NR Torstad-P	140	80	98	103	88	100	115	111	88	86	103	99	107	125	97	38
12378 NR Stolsmo-P-ET ♀	116	103	91	105	98	112	126	103	110	100	119	112	103	116	126	35
12379 NR Haakenaasen-P ♀	118	108	99	106	98	117	114	96	113	100	103	111	101	109	101	34
12381 NR Melleby	142	114	106	101	104	117	119	114	107	105	102	108	98	98	98	43
12383 NR Svartehaug-P	138	111	103	101	100	95	112	110	111	121	85	133	90	101	77	42
12384 NR Ness	121	100	78	108	93	95	132	108	105	101	109	97	111	120	71	43
12385 NR Timpelen ♀	125	102	104	102	100	113	129	112	106	94	121	99	114	103	114	42
12386 NR Rensvold-P	132	115	95	88	112	100	120	94	109	96	110	102	93	117	122	42
12387 NR Sandbu-P ♀	139	109	93	111	90	117	130	107	100	116	106	116	101	114	94	53
12389 NR Jamtheimen-PP	117	128	97	93	98	91	124	94	121	108	108	122	98	120	106	49
12391 NR Laupen-PP	141	112	99	104	88	119	126	110	95	105	97	109	92	110	106	56
12397 NR Slaattestolen-P-ET	123	118	76	93	98	115	121	94	111	115	78	123	90	115	125	40
12401 NR Faaralia-ET	128	104	83	87	110	122	134	110	99	99	122	110	109	116	98	42
12402 NR Skogerstuten-P	130	87	90	98	115	95	113	97	98	113	96	112	100	114	112	38
12403 NR Kongshei ♀	121	106	89	102	88	119	137	98	106	102	104	106	107	85	106	34
12404 NR Nidelven-P-ET	128	110	99	95	105	100	126	103	98	106	106	120	110	130	113	46
12405 NR Torgum-PP	115	127	114	111	91	104	121	118	112	101	116	111	98	126	91	47
12407 NR Rughaug ♀	118	122	82	96	102	122	139	118	106	96	116	101	102	116	99	44
12408 NR Lilleaas-PP	125	101	96	95	110	136	118	107	90	104	101	114	88	135	98	42
12411 NR Nesshaugan ♀	136	111	100	113	93	91	126	113	109	100	102	106	96	100	102	44
12412 NR Tetlia-ET	125	102	108	93	111	118	125	96	115	96	115	105	106	118	100	42
12414 NR Blommen-P-ET	127	116	111	84	105	95	119	106	120	116	109	132	111	138	97	47
12415 NR Ulheim ♀	140	128	104	112	105	99	124	114	90	97	92	106	95	98	81	38
12417 NR Reinskloster ♀	145	123	99	96	108	123	119	119	94	103	98	112	97	94	72	37
12422 NR Skraafjord-P-ET	119	140	116	111	89	126	130	122	121	109	101	116	96	116	99	51
12433 NR Fretland-PP	113	127	104	97	99	93	126	103	106	101	116	109	104	128	125	47

Verdi av indeksen, NRF

Egenskap	Måleenhet	Avkomsgjennomsnitt* til okser med 100 i indeks	Observert forskjell mellom avkom etter okser* med 10 poeng forskjell i indeks (for eks. 100 og 110)
Kg melk	Kg melk, 1. laktasjon (i melkerobot)	6961	196
Kg melk	Kg melk, 3-5. laktasjon (i melkerobot)	8913	233
Kg protein	Kg protein, 1. laktasjon (i melkerobot)	246	5,9
Kg protein	Kg protein, 3-5. laktasjon (i melkero-	317	7,7
Kg fett	Kg fett, 1. laktasjon (i melkerobot)	290	7,2
Kg fett	Kg fett, 3-5. laktasjon (i melkerobot)	370	9,8
Proteinprosent	Proteinprosent, 1. laktasjon (i melke-	3,55	0,05
Proteinprosent	Proteinprosent, 3-5. laktasjon (i mel-	3,57	0,05
Fettprosent	Fettprosent, 1. laktasjon (i melkerobot)	4,18	0,08
Fettprosent	Fettprosent, 3-5. laktasjon (i melkero-	4,17	0,08
Slaktevekt	Slaktevekt, kg	331	4,6
Slakteklasse	EUROP, 1=P-, 15=E+	5,3	0,13
Fettklasse	EUROP, 1=5, 15=1-	7.0	-0,18
Hastighet	% raske døtre, 1. laktasjon	19,4	4,6
Lekkasje	% døtre uten tydelig lekkasje, 1. lakta-	97,4	1,1
Lynne	% døtre med godt lynne, 1. laktasjon	92,8	1,6
Antall omløp, kviger	Antall dager mellom første og siste in-	21	-1,49
Antall omløp, kyr	Antall dager mellom første og siste in-	21,6	-1,53
Ant. dager kalving-1.ins.	Dager, 1-4. laktasjon	75,5	-1,52
Kalvingsvansker far til kalv	% fødsler uten kalvingsvansker, 1. lak-	88,5	2,5
Kalvingsvansker far til ku	% døtre uten kalvingsvansker, 1. lak-	88,7	2,1
Dødfødsler far til kalv	% fødsler uten dødfødsler, 1. laktasjon	95,2	0,77
Dødfødsler far til ku	% døtre uten dødfødsler, 1. laktasjon	95,6	1,03
Kalvestørrelse far til kalv	% små og middels kalver, 1. laktasjon	88,1	3,3
Kalvestørrelse far til ku	% små og middels kalver, 1. laktasjon	88,8	1,8
Drektighetslengde far til kalv	Dager, 1. laktasjon	278,1	-1,3
Drektighetslengde far til ku	Dager, 1. laktasjon	278	-0,37
Klinisk mastitt	% døtre uten klinisk mastitt, 1-3. lak-	90,5	1,4
Celletall	Celletall, geometrisk gjennomsnitt 1-5.	67101	-6415
Andre sjukdommer	% døtre uten mjølkefeber, 1-5. lakta-	97,3	0,8
Hasevinkel	Poeng, 1-9, 1. laktasjon	5,3	0,16
Beinstilling bak	Poeng, 1-9, 1. laktasjon	5,5	0,13
Kodeledd	Poeng, 1-9, 1. laktasjon	5,1	0,14
Klauvhelse	% døtre uten forfangenhet, 1-4. lakta-	85,7	1,6
Korketrekkerklauv	% døtre uten korketrekkerklauv, 1-4.	91,3	2,6
Jurdybde	1-9 poeng, 1. laktasjon	5,8	0,21
Speneplassering foran	1-9 poeng, 1. laktasjon	4,9	0,19
Speneplassering bak	1-9 poeng, 1. laktasjon	5,8	-0,23
Ekstraspener	% døtre uten ekstraspener, 1. lakta-	86,3	7,1
Jurbalanse	1-9 poeng, 1. laktasjon	5	-0,14
Jurfeste framme	1-9 poeng, 1. laktasjon	5,4	0,15
Jurfeste bak - bredde	1-9 poeng, 1. laktasjon	4,7	0,18
Jurfeste bak - høyde	1-9 poeng, 1. laktasjon	4,6	0,16
Midtband	1-9 poeng, 1. laktasjon	4,9	0,12
Spenelengde	1-9 poeng, 1. laktasjon	4,1	0,32
Spenetykkelse	1-9 poeng, 1. laktasjon	4,2	0,25
Krysshøyde	Cm, 1. laktasjon	138,1	0,89
Kryssretning	1-9 poeng, 1. laktasjon	5,1	0,23

* Basert på okser med minst 100 avkom med observasjoner innen laktasjon siste fem år

Importerte Eliteokser

Viking Rød

Hvis du ønsker mer informasjon se:
www.vikinggenetics.dk/racer/vikingred

Nr	Navn	Far	Morfar	TMI	Mjølkeindeks	Utmjølkings-hastighet	Bein	Klauvhelse	Jur	Lynne	Fruktbarhet	Kalving far til kalv	Jurhelse	Andre sjukdommer	Medlemspris
24086 ■ 38550	VR Ulslev P	VR Ulian P 38355	VR Vario 48180	37	129	117	122	109	125	103	95	105	95	109	451
24087 ■ 48876	VR Humid ♀	VR Herluf 38374	VR Vimo 24037	32	122	90	125	121	120	105	111	106	97	92	451 /621
24088 ■ 38542	VR Holt	VR HeNRy 99954	VR Vario 48180	33	128	111	105	107	125	108	85	97	104	102	451
24089 ■ 123119	VR Vessi P	VR Virkild 24066	VR Heeman 24047	40	128	118	125	114	122	109	91	108	105	101	451
24091 ■ 48785	VR Boho	VR Barbar 48388	VR Vilperi 24036	39	135	98	107	93	124	107	99	95	103	112	451

■ Tilgjengelig med vanlig sæd på sædruta.

TMI (Total Merit Index) og samtlige indekser er beregnet på samme måte som for norske okser. Oppgitt pris er i henhold til tilgjengelige sædtyper.

Foto: Alex Arkink

24086 VR Ulslev P

24087 VR Humid

Foto: Alex Arkink

24088 VR Holt

24089 VR Vessi P

Foto: Alex Arkink

24091 VR Boho

Importerte bruksokser Holstein

Alle avlsverdier er danske tall

HOLSTEIN

Hvis du ønsker mer informasjon se:
www.vikinggenetics.dk/racer/holstein

Nr	Navn	Far	Morfar	NTM*	Mjølkeindeks	Kjøtt	Utmjølkings-hastighe	Bein	Klauvhelse	Jur	Lynne	Fruktbarhet	Kalving far til kalv	Kalving far til ku	Mastitt	Andre sjukdommer	Holdbarhet	Medlemspris ordinær sæd	Medlemspris kjønnsseparert sæd
30287 DNK 259809	**VH Friday** ♀	3128769264 Federal	45057 VH Gant	14	102	112	118	107	104	100	115	124	95	103	99	111	106		590
30340 DNK 262054	**VH Ox PRed** ♀	5455531977 Orn Rf PP	30267 VH Don Red	10	106	91	81	105	112	101	108	96	100	101	105	117	120		590
30352 DNK 262759	**VH SavorPP** ♀	30315 VH Sovran P	260203 VH Tirsvad Slatt P	30	118	116	106	101	106	106	99	114	105	107	96	107	112		590
30354 DNK 262950	**VH KaratRC** ♀	261911 VH Kalif Klim	30259 VH Deco RC	39	134	108	112	102	105	96	103	100	100	110	105	115	113		590
30357 DNK 363894948	**VH Bayline** ♀	955256129 Beachboy	122835602 Gigabite	24	121	115	101	110	101	110	112	100	98	110	98	107	109		590
30399 DNK 262801	**VH Mulan P** ♀	13442781 Mahomes	360208999 Simonp	22	122	106	112	99	105	109	96	100	103	102	102	94	110		590
30402 599HO00051	**Blondin Destination**	HO840M3128769 Statons Alligator-ET	HO840M3129128 Peak Hotline-ET		102		96	114		101	105		101	98	95		93		590
30413 599HO00121	**Claynook Zeus** ♀	Claynook Zoar	Gameday-ET		127		115	104		115	103	92	91	99	92		110		590
30414 599HO00052	**Alpha** ♀	Stantons Alligator-ET	Stone-Front artist-ET		88		109	108		111	118		91	100	103		98		590

Foto: Alex Arkink

30354 VH KaratRC

30357 VH Bayline

30399 VH Mulan P

Kjønnsseparert sæd bestilles i nettbutikken på geno.no. Enkelte okser er også tilgjengelig med kjønnsseparert sæd på ruta.

♀ Kjønnsseparert sæd
■ Kun spesialbestilling i geno.no/nettbutikk
■ Tilgjengelig på sædruta.
■ Canadisk holsteinokse fra Blondin. Tilgjengelig fra ca.15.juni.
■ Kun kjønnsseparert sæd

Med forbehold om prisendringer på sæd og inseminasjon i katalogperioden.
Import fra Viking Genetics foretas 4-8 ganger årlig. Leveringstid fra 3 til 8 uker.

Se oversikt over holsteinokser fra Genus ABS på side 36.

Nettbutikken på geno.no gir oversikt over samtlige holsteinokser, inkludert importer fra Genus ABS og Blondin.

Norsk Holstein:

Facebook-side: Norsk Holstein.
Kontaktperson: Hanne Varhaug Helland,
telefon: 482 74 521,
e-post: hanne.v.helland@gmail.com

Holsteinokser fra Genus ABS

I dialog med representanter fra Norsk Holstein har Geno importert Holsteinokser fra Genus ABS. Mer informasjon om oksene finner du på: **absbullsearch.absglobal.com** Ved spørsmål eller ønsker rundt Holsteinokser kontakt Inger Husveg Lassen (911 81 222) eller Harald Kleiva (952 89 375) i Geno.

Holsteinokser importert fra Viking Genetics er presentert i tabellen på side 35.

Okser tilgjengelig på sædruta og i nettbutikk:

30356 OEH Frankfurt

Utenlandsk stamboknummer: **29HO20374** Genomisk okse. God på melk og hastighet. Gir litt mindre dyr med godt jurfeste, passer godt til kviger. God speneplassering, helse, holdbarhet, lette kalvinger

33820 3Star OH Sharp Red

Utenlandsk stamboknummer: **29HO20292** Rød Holstein. God på innhold i melk. Litt baktungt jur, med god speneplassering til robot.

30337 Getaway

God på melkemengde. Høyt innhold av fett og protein. God på helse. Bra jurfeste

←Mor til 30377 Getaway, tre år gammel

30349 Hexagon-ET

Genomisk okse med outcross avstamming. Høy på kg fett og protein Bra fruktbarhet, gir middels store kyr med en god melketype

33726 Orthild

Avkomstgransket okse. Spesielt gode verdier for kropp og bein.

←Mor til 33726 Orthild, tre år gammel

30336 Rubels Red

Rød avkomstgransket holstein, gode verdier for mange egenskaper

←To år gammel datter av 30336 Rubels Red

30386 Zeus PP

Far: SBG Mecca P
Morfar: Cherry-Lily Zip
Luster –P-ET
Homozygot okse
Bra på melk
Middels store kyr med god helseprofil

30385 Reality RC

Spennende genomisk okse Rød bærer som kan gi røde avkom God på melk med godt innhold Litt mindre kyr med god kapasitet Gir gode robot jur Bra på hastighet, kalving og lynne En okse som passer det fleste system.

30344 Rimrock RC

Genomisk okse, rød bærer, hornet
God på produksjon
God robotokse
God på bein, jur og holdbarhet
Hastighet og vippekryss

←Mormor til 30344 Rimrock RC

30384 Mork

Genomisk okse som gir litt mindre holstein kyr
Bra bein og jur som passer til robot.
Sterk på helse
Middels på melk med godt innhold
God på klauvhelse
Gir lette kalvinger

30383 Martini - PP

Homozgot kolla okse, med god produksjon og godt innhold
Gir litt mindre holstein kyr med gode jur som passer til robot.
God på fruktbarhet
God på holdbarhet
Gir lette kalvinger

←Mor til 30383 Martini - PP

30382 Easton - P

Genomisk kolla okse som har outcross avstamning. (kan f.eks brukes på avkom etter Luster P) Middels på melk med godt innhold God på hastighet Veldig god på jurhelse, fruktbarhet og holdbarhet.

NYHET: Vi tilbyr nye importokser fra Canada. Se full oversikt over importerte holsteinokser i Geno sin nettkatalog:

Hør med inseminøren din eller på sædruta for tilgjengelighet av importerte Holsteinokser fra både Genus ABS og Viking Genetics. Vi har også kjøttfe hannceller tilgjengelig på ruta.

geno

Importerte bruksokser Jersey

Alle avlsverdier er danske tall

JERSEYOKSER

Hvis du ønsker mer informasjon se: www.vikinggenetics.dk/racer/jersey

Nr	Navn	Far	Morfar	NTM*	Mjølkeindeks	Utmjølkings-hastighet	Bein	Klauvhelse	Jur	Lynne	Fruktbarhet	Kalving far til kalv	Kalving far til ku	Mastitt	Andre sjukdommer	Holdbarhet	Medlemspris
27193 ♀ ■	VJ Jojo	VJ Jocko 304605	VJ Gislev 27110	16	104	115	99	111	112	103	106	110	102	106	120	114	548
27202 ♀ ■	VJ Juke	VJ Jake 304886	VJ Hodja 304578	20	112	105	99	108	110	105	109	92	101	112	103	106	618
27204 ♀ ■	VJ Swift P	VJ Jake 304886	VJ Nibali 27145	23	115	109	88	112	119	117	98	105	98	110	112	99	548
27207 ♀ ■	VJ Dalin	VJ Dance 304989	VJ Luxi 27155	26	113	100	106	124	126	109	95	97	108	112	112	109	618
27211 ♀ ■	VJ Sultan	VJ Splash 27184	VJ Hamlet 27142	39	123	116	109	98	116	116	113	108	106	117	119	107	618
27212 ♀ ■	VJ Swan	VJ Splash 27184	VJ Luck 304413	33	127	105	101	89	103	100	100	99	104	116	107	110	618
27214 ♀ ■	VJ Domea P	VJ Dan P 27191	VJ Laster 27160	13	98	96	98	112	112	109	110	101	98	120	105	110	548
27216 ♀ ■	VJ Nobu	VJ Nihari 305125	VJ Google 27159	27	113	108	102	123	114	105	118	97	111	108	112	109	618
27220 ♀ ■	VJ Lee PP	VJ Lagoa P 27188	Cubswin PP 304789	11	109	107	100	102	108	106	96	101	95	105	97	100	618
27222 ♀ ■	VJ Hex	VJ Hempel 305166	VJ Jake 304886	26	112	98	112	100	126	113	105	100	104	113	112	112	618
27224 ♀ ■	VJ Herbie	VJ Hempel 305166	VJ Higg 304884	23	113	100	114	84	118	110	107	95	102	112	106	115	618
27226 ♀ ■	VJ Ualpes	VJ Jabra 27195	VJ Laster 27160	23	115	103	97	109	118	104	102	102	98	114	114	105	618
27227 ♀ ■	VJ Mojo PP	VJ MalagaP 305129	VJ VordinP 304961	17	107	106	103	100	118	109	101	100	99	114	102	103	548

■ Kun spesialbestilling i geno.no/nettbutikk (tillegg kr. 450,- per bestilling)
■ Tilgjengelig på sædruta.

Norsk Jersey er et samvirkeforetak som jobber for jerseybøndenes interesser over hele landet. Vi tilbyr:
- Godt avlsmateriale
- Viking Jersey avlsprogram samt GS-testing
- Fagkunnskap og rådgiving
- Gratis kåring med Nordic Classification
- Reisestipend til EJF, og gratis overnatting på årsmøtet ved lang reisevei (årsmøtet avholdes i slutten av januar).

Ønsker du å bli medlem?
- Send e-post med navn, prod.nr. og org.nr. til medlem@jersey.no
- Innmelding også via hjemmesiden: www.jersey.no

Norsk Jersey
Leder Sindre Årsvoll, tlf. 905 98 783, e-post: sindrearsvoll@gmail.com
www.jersey.no

27224 VJ Herbie

27226 VJ Ualpes

27227 VJ Mojo PP

Importerte bruksokser Brown Swiss

Alle avlsverdier er beregnet i opprinnelseslandet

BROWN SWISS

Nr	Navn	Far	Morfar	Total Avlsverdi	Mjølkeindeks	Kjøtt	Utmjølkings-hastighet	Bein	Jur	Krysshøgde	Fruktbarhet	Kalving far til kalv	Kalving far til ku	Dødfødsler far til kalv	Celletall	Medlemspris
34094 ♀ 🟨🟥	Chanel	Chagall	Valid	140	122	109	110	110	122	117	121	88	110	97	105	670
34099 ♀ 🟨🟦	Laugen Pp	Jj-P Poc	Cadence ET				109	119	118	126					106	670
34100 ♀ 🟨🟦	Select	Sesvenna	Hunter				111	120	116	116					108	670
34101 ♀ 🟨🟦	Jokerstar	Jonio	Barca				110	123	126	124					103	670
34102 ♀ 🟨🟦	Tornado Pp	Vivek Pp	Dally ET				111	124	115	105					116	670
34104 ♀ 🟨🟥	Camillo	Chagall	Bender	134	127	111	116	107	120	117	106	94	97	97	93	670
34535 ♀ 🟨🟥	Dejavu	Dane	Zephir	122	117	98	112	109	112	125	105	95	104	97	106	670
34551 🟩	Perfekt	Perkins	Sinai Tw	108	111	112	105	105	112	115	94	93	97	98	98	451
34552 🟩	Vindox P*S	AG Vindus P*S	AG Vox	125	121	99	100	105	106	100	104	97	107	103	101	451

🟨 Kun spesialbestilling i geno.no/nettbutikk
🟩 Tilgjengelig på sædruta.
🟦 Oksen mangler indeksverdier for noen egenskaper. Se lenker til mer informasjon om oksen i nettbutikken på geno.no.
🟥 Tilgjengelig i nettbutikken fra rundt 15. juni.

Importerte bruksokser Fleckvieh (melkesimmental)

Alle avlsverdier er beregnet i opprinnelseslandet

FLECKVIEH (MELKESIMMENTAL)

Nr	Navn	Far	Morfar	Total Avlsverdi	Mjølkeindeks	Kjøtt	Utmjølkings-hastighet	Bein	Jur	Krysshøgde	Fruktbarhet	Kalving far til kalv	Kalving far til ku	Dødfødsler far til kalv	Celletall	Medlemspris
73588 🟩	GS Sputnik	Spartacus	Varta	129	109	112	102	104	122	101	124	117	107	112	103	451
73589 🟩	GS Maximal	Martin	Reumut	117	108	112	97	98	102	105	101	110	97	98	110	451
73591 🟩	Senator	Sisyphus *Ta	Manigo	129	115	109	112	108	124	101	104	115	104	106	124	451
73592 🟩	Iq P*S	Irregut P*S	Haribo	123	114	113	112	104	113	111	99	107	103	97	105	451
73600 🟩	Ensbach	Easy	Hermelin	120	112	116	106	92	109	96	104	101	106	98	101	451
73603 ♀ 🟨	Halox	Hamlet Pp*	Haribo	129	115	108	107	109	110	103	96	118	108	111	115	451/670
73604 🟩	Heiss	Hashtag	Dell	145	122	122	117	113	122	98	111	106	110	109	111	451
73611 🟩	Eintracht	Epik	Midwest	142	131	111	129	93	115	91	112	105	97	109	113	451
73614 🟩	Highheel	Highness	Mercedes Pp*	141	131	113	111	103	100	103	105	123	105	121	106	451
73615 🟩	Wawel PP	Wannabe	Vollkommen	137	121	120	102	107	110	104	103	104	113	98	122	451
73616 🟩	GS Wundaherz	GS Wundawuzi	Hayabusa	131	115	124	121	110	114	95	107	109	96	105	103	451
73617 ♀ 🟩	GS Wildtrak Pp	Wirbelwind	Manaus	145	130	110	126	104	110	107	117	108	102	103	117	451/670

For mer informasjon om Fleckvieh (melkesimmental) i Norge; kontakt Kristin Stølan på tlf.nr: 41 515 160, e-post: krstolan@hotmail.no eller Bengt Vestgøte, e-post: bengves@online.no.

FRA AVL TIL BIFF

Kjøttfe anbefalt brukt i krysning med NRF

Få en mer effektiv og lønnsom kjøttproduksjon på melkebruket ved innkryssning av kjøttfe!

TYR tilbyr norsk og importert kjøttfesæd av rasene Aberdeen Angus, Charolais, Hereford, Limousin og Simmental. De ulike rasene anbefales til hvert sitt bruk. TYR tilbyr også importert sæd fra Belted Galloway, Blonde d'Aquitaine, Dexter, Highland Cattle, Tiroler Grauvieh og Wagyu.

Eliteoksene som er presentert her er gode på produksjonsegenskaper, og vil bidra til økt økonomisk utbytte av slaktet. Dersom kalvene selges til liv vil du oppnå en høyere livdyrpris. Oksene som er plukket ut er lettkalvere med meget gode og sikre avlsverdier for fødselsforløp. De gir mindre kalver enn snittet for rasen, og lite kalvingsproblemer ved krysning i mjølkekubesetninger. Sæd kan fås ved å be inseminøren rekvirere denne fra sædruta. Husk å bestille i god tid før insemineringen skal gjennomføres.

TYR tilbyr:
- Norske Eliteokser, bruksokser og ungokser
- Okser spesielt anbefalt på NRF-ku
- Spesialsemin; Kjønnsseparerte hanndyr- og hunndyrceller samt SpermVital
- Import av alle raser

Du finner en oversikt over alle tilgjengelige okser i vår digitale oksekatalog på www.tyr.no eller i GENO nettbutikk. Avlsverdiberegning kjøres hver 2. måned. Tallene som er presentert her er fra april 2025.

Norsk og importert hanndyrsemin

73164 Rusk P av Nes

73182 Testo PP av Hakedal

72326 Tour de Refling PO

74119 Hovin Sokrates

74128 Trym av Grani

74129 Terra Red Six av Haukabø

70245 Triumf P av Bakke

70246 Tempo PP av Lenna

75042 Nilakka

75053 Pixan

Anbefalte kjøttfeokser til bruk i krysning med NRF

Oksene har sikre avlsverdier for fødselsforløp, noen av dem gir større kalver enn snittet for rasen og bør brukes på ku. Oksene som er anbefalt gir lite kalvingsproblemer i mjølkekubesetninger.

Aberdeen Angus

74081 Manitu av Høystad

Født: 28.01.2017
Hornanlegg: Homozygot kollet
Oppdretter: Svein Eberhard Østmoe
Pris: 360,-

- Gir fødselsvekter litt over gjennomsnittet og bør helst brukes på ku.
- Gir god tilvekst og høye slaktevekter, med middels slakteklasse.
- Gir døtre som kalver lett og som gir mye mjølk til kalven.

Avstamning

Far: GBR 542697200703 NETHERTON AMERICANO M703 (ET)		**Mor:** NOR 32459 Gloria av Grani	
Farfar: GBR 542697100527 NETHERTON MR RADER J527	**Farmor:** GBR 542697400474 NETHERTON ANNIE H474	**Morfar:** CAN 1469322 HF EL TIGRE 28U	**Mormor:** NOR 27595

Avlsverdier

Totalindeks: 117									
Fødselsindeks: 96		Produksjonsindeks: 113						Morindeks: 120	
Fødselsforløp	0	200	365	Slaktevekt	Klasse	Fett	IMF	Dødrenes kalvingsevne	Dødrenes evne til å avvenne tunge kalver
95 ***	106 ***	112 ***	108 ***	109 ***	101 ***	120 ***	92 ***	103 ***	117 ***

Resultat i krysning med NRF

	For oksen	Gjennomsnitt for rasen
Slaktevekt (kg)	321	316
Slakteklasse	6,6 R-	6,3 O+
Slaktetilvekst (gram/dag)	634	617
Ingen kalvingsvansker på NRF-ku (%)	95	97

Charolais

70187 Mozart av Dillerud

Født: 25.02.2017
Hornanlegg: Heterozygot kollet
Oppdretter: Knut Otto Espeseth
Pris: 360,-

- Gir middels fødselsvekter og greie fødselsforløp.
- Særdeles god på tilvekst, slaktevekt og slakteklasse. Avler også lite fett på slakteskrotten.
- Gir døtre som kalver lett og har mye mjølk til kalven.

Avstamning

Far: NOR 70101 Grieg av Dillerud		**Mor:** NOR 25245 Carlotte av Dillerud	
Farfar: GBR MBM0010431 COCKERINGTON URCHIN	**Farmor:** NOR 23826 Amalie av Dillerud	**Morfar:** SWE 52470 ROSS AV GRØNEKULLA	**Mormor:** NOR 23826 Amalie av Dillerud

Avlsverdier

Totalindeks: 118									
Fødselsindeks: 98		Produksjonsindeks: 119						Morindeks: 103	
Fødselsforløp	0	200	365	Slaktevekt	Klasse	Fett	IMF	Dødrenes kalvingsevne	Dødrenes evne til å avvenne tunge kalver
97 ***	102 ***	118 ***	115 ***	113 ***	116 ***	115 ***	103 ***	91 ***	107 ***

Resultat i krysning med NRF

	For oksen	Gjennomsnitt for rasen
Slaktevekt (kg)	359	343
Slakteklasse	7,5 R-	7,1 R-
Slaktetilvekst (gram/dag)	706	667
Ingen kalvingsvansker på NRF-ku (%)	92	92

Anbefalte kjøttfeokser til bruk i krysning med NRF

Foto: Jan Arve Kristiansen

Hereford

71121 Omnitron P av Rindal

Født: 21.02.2019
Hornanlegg: Heterozygot kollet
Oppdretter: Thomas/Anne Rindal
Pris: 360,-

- Gir fødselsvekter så vidt over gjennomsnittet, men likevel lette fødselsforløp.
- Gir slaktevekter litt under gjennomsnittet, men med bra slakteklasse.
- Døtrene har grei kalvingsevne, og gir bra med mjølk til kalven.

Avstamning

Far: DNK 69957-01480 MOESKÆR SAMSON 1480		**Mor:** NOR 100837 Thora av Rindal	
Farfar: USA 43214853 NJW 73S W18 HOMETOWN	**Farmor:** CAN C02884409 HARVIE DAN MS FIREFLY 69S	**Morfar:** CAN C02897246 SQUARE-D TORTUGA 953T	**Mormor:** NOR 36542 Thora av Rindal

Avlsverdier

Totalindeks: 107									
Fødselsindeks: 102		**Produksjonsindeks: 100**						**Morindeks: 116**	
Fødselsforløp	0	200	365	Slaktevekt	Klasse	Fett	IMF	Døtrenes kalvingsevne	Døtrenes evne til å avvenne tunge kalver
102 ***	102 ***	111 ***	102 ***	95 ***	105 ***	97 ***	104 ***	105 **	113 **

Resultat i krysning med NRF

	For oksen	Gjennomsnitt for rasen
Slaktevekt (kg)	315	300
Slakteklasse	6,0 O+	5,9 O+
Slaktetilvekst (gram/dag)	582	577
Ingen kalvingsvansker på NRF-ku (%)	94	94

Foto: Jan Arve Kristiansen

Limousin

72216 Lex Luthor PP av Søstuen

Født: 21.12.2015
Hornanlegg: Homozygot kollet
Oppdretter: Gunhild Sæteråsen og Jan H. Guttersrud
Pris: 360,-

Genstatus: **O**

- Gir bare kolla kalver som har lav fødselsvekt og lett fødselsforløp. Kan fint brukes på kviger.
- Meget god på produksjon, da han gir høye slaktevekter, god slakteklasse og lite fett.
- Gir døtre som har litt under middels kalvingsevne og har middels med mjølk til kalven.

Avstamning

Far: DEU 537864162 CN-REX PP		**Mor:** NOR 36769 Ega P av Søstuen	
Farfar: DEU 536698595 CN-ROY PS	**Farmor:** DEU 535309846 CN-COLA P	**Morfar:** NOR 58036 EGON AV SCHJØLL	**Mormor:** NOR 02390373/1073 Søstuen

Avlsverdier

Totalindeks: 115									
Fødselsindeks: 115		**Produksjonsindeks: 110**						**Morindeks: 100**	
Fødselsforløp	0	200	365	Slaktevekt	Klasse	Fett	IMF	Døtrenes kalvingsevne	Døtrenes evne til å avvenne tunge kalver
119 ***	81 ***	104 ***	100 ***	109 ***	112 ***	122 ***	95 ***	96 ***	102 ***

Resultat i krysning med NRF

	For oksen	Gjennomsnitt for rasen
Slaktevekt (kg)	356	335
Slakteklasse	7,6 R	7,3 R-
Slaktetilvekst (gram/dag)	693	643
Ingen kalvingsvansker på NRF-ku (%)	94	93

Anbefalte kjøttfeokser til bruk i krysning med NRF

Foto: Jan Arve Kristiansen

Simmental

73130 Metallica P av Oterholm

Født:	08.02.2017
Hornanlegg:	Heterozygot kollet
Oppdretter:	Tor Egil Oterholm
Pris:	360,-

- Gir lave fødselsvekter og lette kalvingsforløp. Kan fint brukes på kviger.
- Gir bra slaktevekter og meget god slakteklasse.
- Er meget god på moregenskaper, har døtre som kalver lett og gir mye mjølk til kalven. En allround-okse!

Avstamning

Far: NOR 73077 Gulli av Stustad		**Mor:** NOR 48823 Indiana av Oterholm	
Farfar: DEU 1267126919 POLDAU	**Farmor:** NOR 26529	**Morfar:** CAN 701002 CHAMPS BRAVO	**Mormor:** NOR 30759

Avlsverdier

Totalindeks: 120									
Fødselsindeks: 112		Produksjonsindeks: 104						Morindeks: 123	
Fødselsforløp	0	200	365	Slaktevekt	Klasse	Fett	IMF	Døtrenes kalvingsevne	Døtrenes evne til å avvenne tunge kalver
115 ***	91 ***	105 ***	101 ***	103 ***	111 ***	96 ***	101 ***	113 ***	117 ***

Resultat i krysning med NRF

	For oksen	Gjennomsnitt for rasen
Slaktevekt (kg)	373	335
Slakteklasse	7,4 R-	6,4 O+
Slaktetilvekst (gram/dag)	737	642
Ingen kalvingsvansker på NRF-ku (%)	92	91

Hvordan oppnå gode resultater i Bruksdyrkrysning:

- Det anbefales å bruke Aberdeen Angus eller Hereford på godt utviklede NRF-kviger
- Benytt okser som gir avkom med lav fødselsvekt
- Okser med fødselseindeks over 100 forventes å gi lite kalvingsvansker
- Se an far til kuas kalvingsindeks (kalvingsvansker far til ku). Benytt Geno avlsplan
- Ta hensyn til at ulike raser har ulik drektighetstid ved beregning av forventet kalvingstidspunkt
- Sørg for riktig framfôring ut fra forventet kalving på kyr inseminert med kjøttfe for å unngå for stor kalv

Disse to verdiene har betydning for fødsel:

- Fødselsforløp beskriver om en kan forvente kalvingsvansker når oksen er brukt på kjøttfekviger Gjennomsnittet er 100 og en avlsverdi over 100 gir forventning om mindre kalvingsvansker enn snittet rasen
- 0-dagers avlsverdi beskriver forventet fødselsvekt på kalven, der tall under 100 er lettere enn snittet for rasen

Avlsverdiberegning:

Denne kjøres hver 2. måned. Du finner oppdaterte avlsverdier i TYR's digitale oksekatalog: https://katalog.tyr.no/

Sikkerheten på avlsverdiene:	
***	God sikkerhet
**	God sikkerhet for dyr uten informasjon fra avkom
*	Moderat sikkerhet
	Dårlig sikkerhet (ingen stjerne)

Ungokser fra TYR

Ungokser er et rimeligere alternativ til avkomsgranskede okser. Her beregnes avlsverdier basert på prestasjonene til nære slektninger og ikke til oksen selv. Avlsverdiene er dermed ikke like sikre som som avlsverdiene på kjøttfeokser anbefalt på NRF. Enkelte okser vil mangle avlsverdier for noen av egenskapene grunnet at disse ikke er sikre nok for publisering.

Angus

74126 Topp XXL

SpermVital

Født: 18.01.2023
Hornanlegg: Homozygot kollet
Oppdretter: Halvor Midtsundstad
Prs: 295,-

Far: GBR FORDEL LOCKDOWN P827
Morfar: NOR 62957 Leonard av Grani

Om oksen: Okse med høy tilvekst, god fôrutnyttelse, stor ryggmuskeldybde og bra eksteriør i testen. Bra stor okse med god muskelfylde i alle deler, og trygge bein og klauver. Forventes å gi middels kalvingsforløp, høy produksjon og gode moregenskaper. IMF på 3,50%

Totalindeks:							
Fødselsindeks: 93		Produksjonsindeks:					
Kvige	0	200	365	Slaktevekt	Klasse	Fett	IMF
92 **	95 *	108 *	99 *	103 *			99 **

Angus

74127 TURBO AV EIDE

TYR BEEF X
SpermVital

Født: 25.01.2023
Hornanlegg: Homozygot kollet
Oppdretter: Hans Petter Eide
Pris: 295,-

Far: GBR TONLEY EZRA T365
Morfar: NOR 65035

Om oksen: Okse med god tilvekst, stort grovfôropptak og bra eksteriør i testen. Greit stor okse med fin muskelfylde i bakparten og trygge klauver. Forventes å gi greie kalvinger, bra produksjon og gode moregenskaper. IMF på 3,71%

Totalindeks:							
Fødselsindeks: 108		Produksjonsindeks: 107					
Kvige	0	200	365	Slaktevekt	Klasse	Fett	IMF
110 **	92 *	101 *	108	107			99 *

Angus

74128 Trym av Grani

TYR BEEF Y
SpermVital

Født: 02.02.2023
Hornanlegg: Homozygot kollet
Oppdretter: Harald Dahl
Pris: 295,-

Far: NOR 74074 Lakris av Funnaune
Morfar: NOR 74039 Li's Great Tigre

Om oksen: Okse med høy tilvekst, stort grovfôropptak, god marmorering og flott eksteriør i testen.Kompakt og harmonisk type med god muskelfylde og særdeles korrekte bein og klauver. Forventes å gi greie kalvinger, høy tilvekst og gode moregenskaper. IMF på 4,25%

Totalindeks: 109							
Fødselsindeks: 93		Produksjonsindeks: 111					
Kvige	0	200	365	Slaktevekt	Klasse	Fett	IMF
92 **	101 **	123 **	114 *	105 *	93 *	105 *	111 **

Angus

74129 Terra Red Six AV HAUKABØ

TYR BEEF Y

Født: 22.02.2023
Hornanlegg: Homozygot kollet
Oppdretter: Inger Elisabeth HAUGARNE
Pris: 295,-

Far: CAN RED SIX MILE CUSTOM MA..
Morfar: NOR 74047 Ivar fra Li

Om oksen: Okse med stort grovfôropptak, stor ryggmuskeldybde, god marmorering og bra eksteriør i testen. Godt muskelfylt i alle deler med bra bein og klauver. Forventes å gi middels kalvingsforløp, bra produksjon og middels moregenskaper. IMF på 4,30%

Totalindeks:							
Fødselsindeks: 94		Produksjonsindeks: 105					
Kvige	0	200	365	Slaktevekt	Klasse	Fett	IMF
92 **	114 *	105	104				

Charolais

70243 Tintin av Bolstad

SpermVital

Født: 04.01.2023
Hornanlegg: Hornet
Oppdretter: Ole Dybdal
Pris: 295,-

Far: FRA 5343801681 MESSMER
Morfar: NOR 70079 Espen av Bakke

Om oksen: Hornet okse med meget høy tilvekst og god fôrutnyttelse i testen. Bra stor okse med jevnt bra muskelfylde og trygge klauver. Forventes å gi middels kalvingsforløp, høy produksjon og gode moregenskaper.

Totalindeks:							
Fødselsindeks: 94		Produksjonsindeks: 120					
Kvige	0	200	365	Slaktevekt	Klasse	Fett	IMF
92 **	107 *	122 *	114 *	116 *	111	111	94 **

Charolais

70244 Tomas P av Helgerud

Født: 08.01.2023
Hornanlegg: Heterozygot kollet
Oppdretter: Helgerud Gård DA
Pris: 295,-

Far: NOR 70174 Laban av Stang
Morfar: NOR 70145 KB JONAS 661

Om oksen: Heterozygot kollet okse med bra tilvekst, god fôrutnyttelse og stor ryggmuskeldybde i testen. Bra stor okse med grei muskelfylde og meget trygge klauver. Forventes å gi greie kalvinger, god produksjon og middels moregenskaper.

Totalindeks: 107							
Fødselsindeks: 100		Produksjonsindeks: 110					
Kvige	0	200	365	Slaktevekt	Klasse	Fett	IMF
100 **	101 *	99 *	104 *	110 *	110	111	94 **

Charolais

70245 Triumf P av BAKKE

TYR BEEF X
TYR BEEF Y

Født: 09.01.2023
Hornanlegg: Heterozygot kollet
Oppdretter: Runar Bakke
Pris: 295,-

Far: FRA 0120308082 PANDORE P
Morfar: FRA 5897127519 NOVOTEL

Om oksen: Heterozygot kollet okse med bra tilvekst, god fôrutnyttelse og fint eksteriør i testen. Greit stor okse som er jevnt muskelfylt i alle deler. Gode bein og klauver. Forventes å gi greie kalvinger, høy produksjon og gode moregenskaper.

Totalindeks:							
Fødselsindeks: 106		Produksjonsindeks: 125					
Kvige	0	200	365	Slaktevekt	Klasse	Fett	IMF
107 **	94 *	101 *	118 *	123 *	116	116	102 **

Charolais

70246 Tempo PP av Lenna

TYR BEEF Y
SpermVital

Født: 06.03.2023
Hornanlegg: Homozygot kollet
Oppdretter: Anne og Harald Graarud
Pris: 295,-

Far: NOR 70187 Mozart av Dillerud
Morfar: FRA 1001837008 BASTION

Om oksen: Homozygot kollet okse med bra tilvekst, enormt grovfôropptak og stor ryggmuskeldybde i testen. Okse med god muskelfylde i alle deler og gode bein og klauver. Forventes å gi middels kalvingsforløp, høy tilvekst og god slakteklasse, samt bra moregenskaper.

Totalindeks: 112							
Fødselsindeks: 90		Produksjonsindeks: 113					
Kvige	0	200	365	Slaktevekt	Klasse	Fett	IMF
88 **	104 **	115 **	108 *	109 *	112 *	105	102 **

Ungokser fra TYR

Hereford

71147 Tarzan PP av Vestgård

Født: 22.01.2023
Hornanlegg: Homozygot kollet
Oppdretter: Tord Fuglem
Pris: 295,-

Far: NOR 71082 Jala Jala P av Hovde
Morfar: USA MAHOGANY C501 ET

Om oksen: Homozygot kollet okse med bra tilvekst, meget god fôrutnyttelse og godt eksteriør i testen. Stor og lang okse som er bra muskelfylt og som har trygge og gode bein og klauver. Forventes å gi noe tyngre kalver enn gjennomsnittet, høy produksjon og gode moregenskaper.

Totalindeks: 113							
Fødselsindeks: 95		Produksjonsindeks: 114					
Kvige	0	200	365	Slaktevekt	Klasse	Fett	IMF
94 **	108 *	125 *	115 *	107 *	102	101	

Hereford

71148 Tomahawk P av Prostmyra

Født: 18.02.2023
Hornanlegg: Heterozygot kollet
Oppdretter: Håkon Marius Nybrenna
Pris: 295,-

Far: DNK MOESKÆR SAMSON 1480
Morfar: USA H DEBERARD 7454 ET

Om oksen: Heterozygot kollet okse med god tilvekst, enormt grovfôropptak og flott eksteriør i testen. Middels stor okse, harmonisk og flott sammensatt med god muskelfylde i alle deler. Gode bein og klauver. Forventes å gi lette kalvinger, høy produksjon og gode moregenskaper.

Totalindeks: 121							
Fødselsindeks: 104		Produksjonsindeks: 118					
Kvige	0	200	365	Slaktevekt	Klasse	Fett	IMF
105 **	103 *	120 *	118	112			

Limousin **O**

72326 Tour de Refling PO

Født: 06.01.2023
Hornanlegg: Heterozygot kollet
Oppdretter: Hans Nannestad
Pris: 295,-

Far: DEU 0988341517 TURBO P
Morfar: CAN POSTHAVEN P ZANSIBAR

Om oksen: Heterozygot kollet okse med høy tilvekst, bra fôrutnyttelse og meget stor ryggmuskeldybde i testen. Okse med middels muskelfylde, trygge bein og klauver. Forventes å gi middels kalvingsforløp, men noe høye fødselsvekter, høy produksjon og middels moregenskaper.

Totalindeks:							
Fødselsindeks: 92		Produksjonsindeks: 108					
Kvige	0	200	365	Slaktevekt	Klasse	Fett	IMF
90 **	111 *	110 *	106 *	107 *			100 *

Limousin **F**

72327 Toke av Dovre

Født: 17.01.2023
Hornanlegg: Hornet
Oppdretter: Erland Wigenstad
Pris: 295,-

Far: FRA 1939177944 LYSIAS
Morfar: FRA 2219275162 FUMAROLI

Om oksen: Full French okse med god fôrutnyttelse, god ryggmuskeldybde og flott eksteriør i testen. En okse med stor muskelfylde i alle deler og solide, trygge bein og klauver. Forventes å gi lette kalvinger, høy produksjon og middels moregenskaper.

Totalindeks:							
Fødselsindeks: 100		Produksjonsindeks: 115					
Kvige	0	200	365	Slaktevekt	Klasse	Fett	IMF
100 **	93 *	107	112				99 *

Simmental

73180 Thanos P av Thorshov

Født: 14.01.2023
Hornanlegg: Heterozygot kollet
Oppdretter: Jørgen Thorshov
Pris: 295,-

Far: NOR 73119 Lotto P av Kleivmoen
Morfar: NOR 73130 Metallica av Oterholm

Om oksen: Heterozygot kollet okse med meget høy tilvekst, bra grovfôropptak god forutnyttelse i testen. Bra stor og pent sammensatt okse med god muskelfylde i alle deler. Helt korrekte klauver. Forventes å gi greie kalvinger, stor produksjon og gode moregenskaper.

Totalindeks: 111							
Fødselsindeks: 102		Produksjonsindeks: 107					
Kvige	0	200	365	Slaktevekt	Klasse	Fett	IMF
102 **	96 *	107 *	105 *	106 *	100	104	106 **

Simmental

73182 Testo PP av Hakedal

Født: 11.02.2023
Hornanlegg: Homozygot kollet
Oppdretter: Øyvind Wold Hakedals Verk
Pris: 295,-

Far: IRL I001991 COOSE JERICHO P
Morfar: NOR 61626 Jon av Gjermestad

Om oksen: Homozygot kollet okse med stort grovfôropptak, stor ryggmuskeldybde og godt eksteriør i testen. Greit stor og særdeles muskelsatt type med gode bein og klauver. Forventes å gi middels kalvingsforløp, bra tilvekst, god slakteklasse og middels moregenskaper.

Totalindeks:							
Fødselsindeks: 108		Produksjonsindeks: 112					
Kvige	0	200	365	Slaktevekt	Klasse	Fett	IMF
109 **	103 *	109 *	106	110 *			101 *

Simmental

73183 Tordenskjold P av Morken

Født: 27.02.2023
Hornanlegg: Heterozygot kollet
Oppdretter: Anders Morken
Pris: 295,-

Far: NOR 73130 Metallica av Oterholm
Morfar: NOR 73133 Nixon PP av Ødegården

Om oksen: Heterozygot kollet okse med bra tilvekst, godt grovfôropptak, stor ryggmuskeldybde og fint eksteriør i testen. Høgstilt og lang okse med fin muskelfylde og trygge bein og klauver. Forventes å gi greie kalvinger, høy produksjon og gode moregenskaper.

Totalindeks: 123							
Fødselsindeks: 111		Produksjonsindeks: 113					
Kvige	0	200	365	Slaktevekt	Klasse	Fett	IMF
113 **	97 *	107 *	112 *	110 *	108	98	103 **

DIGITAL OKSEKATALOG

TYRs digitale oksektatalog lar deg enkelt velge kjøttfeokser etter ulike kriterier slik som “anbefalt på NRF ku eller kvige”, “produksjon” eller “slakteutbytte”.

Du finner den på tyr.no

Gamle storferaser

I samarbeid mellom **Geno**, **Genressursutvalget for husdyr** og **raselagene** velges det hvert år ut noen seminokser av de gamle storferasene til bruk for inseminering.

De viktigste kriteriene for utvalg av seminokser er oksemoras avdrått, oksemors eksteriør og jurform, oksens slektskap med resten av populasjonen samt oksens eget eksteriør.

Vestlandsk fjordfe

46049 Ingve, grå, kollet

Født:	25.10.2021 hos Hans Gubhage, 2690 Skjåk
Far:	49576 Petrus
Mor:	1286 Eva
Morfar:	46947 Sole
Mormor:	1206 Eva
Dosepris	**682,-**
	Raseprosent=100

Vestlandsk raudkolle

45043 Breitun, brun, kollet

Født:	04.03.2023 hos Thunheim Knut Roald, 4460 Moi
Far:	45682 Sverre
Mor:	440 Svarta
Morfar:	45008 Jærtyr
Mormor:	0394
Dosepris	**682,-**
	Raseprosent=94

Foto: June Witzøe/Geno fototeam

46054 Lavrans

Vestlandsk fjordfe

46053 Drott, lysgul, hornet

Født:	01.12.2022 hos Kjell Perry Drotninghaug, 6220 Straumgjerde
Far:	49629 Lorens
Mor:	361 Grågod
Morfar:	49548
Mormor:	0318 Fagerlin
Dosepris	**682,-**
	Raseprosent=100

Dølafe

6716 Kaurstad, rød/hvit, hornet

Født:	16.02.1994
Far:	6703 13 Nerlien
Morfar:	47516 Petter-Okse
Mormor:	0 Brungås
Dosepris	**682,-**
	Raseprosent=100

Foto: June Witzøe/Geno fototeam

47037 Thorr

Vestlandsk fjordfe

46054 Lavrans, brand/side, hornet

Født:	14.01.2024 hos Øvre Bakken Gard V/Ingvild Oldre Heggom, 2973 Ryfoss
Far:	249 365 300 837 Jølsterbranden
Mor:	79 Iris
Morfar:	049602 Gisle
Mormor:	0065 Gunhild
Dosepris	**682,-**
	Raseprosent=100

Dølafe

47017 Napoleon, annen, kollet

Født:	06.07.2013 hos Christensen Ole-Jacob, 2960 Røn
Far:	47620 Lykkeper
Mor:	4034 Maja
Morfar:	26 Svarten
Mormor:	27 Rubina
Dosepris	**682,-**
	Raseprosent=95

Foto: June Witzøe/Geno fototeam

42038 Eygard

Vestlandsk raudkolle

45001 Kvernes, rød, kollet

Født:	27.11.2001 hos Tim Hamsworth, 6530 Averøy
Far:	6493 Kalle
Farfar:	6479 Burik
Mor:	21 Ronja
Mormor:	169 Kora
Dosepris	**682,-**
	Raseprosent=100

Dølafe

47037 Thorr, rød, hornet

Født:	05.04.2023
Far:	47743 Valentin
Mor:	20 Påske
Morfar:	47724 Fraulein
Mormor:	0011 Dronning
Dosepris	**682,-**
	Raseprosent=98

Foto: June Witzøe/Geno fototeam

40078 Solan

Vestlandsk raudkolle

45042 Vetås, brun, kollet

Født:	04.12.2022 hos Hallgeir Vetås, 5938 Sæbøvågen
Far:	45035 Haukland
Mor:	404
Morfar:	6486 Askeland 204
Mormor:	0355
Dosepris	**682,-**
	Raseprosent=96

Østlandsk rødkolle

44016 Augustus, rød, kollet

Født:	21.08.2012 hos Ingvild Oldre Heggom, 2973 Ryfoss
Far:	44527
Mor:	922
Morfar:	44525 Eina
Mormor:	197 Staslin
Dosepris	**682,-**
	Raseprosent=96

Østlandsk rødkolle

44035 Fabian, brun, kollet

Født: 26.03.2023 hos Anders Marius Brynildsen, 1798 Aremark
Far: 44617 Osvald av Skretteberg
Mor: 1902 Fiona
Morfar: 0011 Syver
Mormor: 1602 Glennejenta
Dosepris **682,-**
Raseprosent=100

Østlandsk rødkolle

44036 Malfang Av Aschjem, rød, kollet

Født: 31.03.2024 hos Knut Halvor Skiaker Aschjem, 1434 Ås
Far: 0080 Gnav
Mor: 199 Mia
Morfar: 1401
Mormor: 0092 Victoria
Dosepris **682,-**
Raseprosent=100

Telemarksfe

42021 Skjåkguten, rød/hvit, hornet

Født: 30.09.2015 hos Hans J. Gubhage, Skjåk, 2690 Skjåk
Far: 42586
Farfar: 42009 Gubhage
Mor: 838 Elfrida
Morfar: 42542 Blunk
Mormor: 179 Gullrei
Dosepris **592,-**
Raseprosent=97,7

Telemarksfe

42037 Føresdølen, brunsidet, hornet

Født: 27.04.2022 hos Aslak Snarteland, 3870 Fyresdal
Far: 42699 Dracula
Farfar: 42017 Dølahushaugen
Mor: 852 Busæl
Morfar: 42613 Tigergut
Mormor: 601 Sommergo
Dosepris **592,-**
Kjønnsseparerte hunnceller er tilgjengelig for kjøp i nettbutikken.
Raseprosent=95

Telemarksfe

42038 Eygard, brunsidet, hornet

Født: 08.02.2023 hos Jorunn Robøle, 2967 Lomen
Far: 1009 Truls
Farfar: 42685 Truls
Mor: 54 Litago
Morfar: 7189 Frimann
Mormor: 31 Dagros
Dosepris **592,-**
Raseprosent=100

Telemarksfe

42039 Balder Skolaas, raudsidet, hornet

Født: 31.10.2023 hos Wenche Seltveit Skolås, 3890 Vinje
Far: 42027 Herodes Antipas av Braskerud
Farfar: 42671
Mor: 336
Morfar: 42018 Emil
Mormor: 820 Fjellblo
Dosepris **592,-**
Raseprosent=98.

Sidet Trønderfe og Nordlandsfe

9157 Rippo, hvit, kollet

Født: 06.10.1996 hos Karl-Gustav Hedling, Orsa, Sverige
Far: 715 Rito Skb 76715
Farfar: 81 Sinto Skb 6419
Mor: 84 Sippa Skb 8647
Morfar: 717 Kare Skb 76717
Dosepris **356,-**
43 døtre: +37 kg tørrstoff
Innavl: 40063
Mors avdrått: 12,3 år: 5664 - 4,3 - 3,6

Sidet Trønderfe og Nordlandsfe

40044 Pjalt, svartsidet, kollet

Født: 29.08.2011 hos Elisabeth og Amund Wormstrand, 2219 Brandval
Vekt 360 d: 318
Far: 9010 Øst-Tor
Farfar: 8985 Jo Langen
Mor: 184 Serina
Morfar: 40570 Dokkemann
Dosepris **356,-**
40 døtre: +48 kg tørrstoff
Innavl: 9010, 40056
Mors avdrått: 6,11 år: 6614 - 3,3 - 2,9

Sidet Trønderfe og Nordlandsfe

40076 Viking, svartsidet, kollet

Født: 31.05.2022 hos Atle Medås, 7320 FanNRem
Far: 9022 Wickstrøm
Farfar: 8987 Fryd Torve
Mor: 764 Fagerlin 1.Pr
Morfar: 9024 Langen
Mormor: 694 Sølvelin
Dosepris **356,-**
Innavl: 9022, 9032, 9062
Mors avdrått: 5,9 år: 4932 - 4,3 - 3,6

Sidet Trønderfe og Nordlandsfe

40078 Solan, svartsidet, kollet

Født: 26.12.2022 hos Marit Hoff, 7856 Jøa
Far: 40025 Marieberg
Farfar: 1 Solberg Skb 6164
Mor: 786 Gorosa
Morfar: 9158 Flå
Mormor: 672 Gardslykke
Dosepris **356,-**
Innavl: 40025, 40074
Mors avdrått: 4,2 år: 5999 - 4,1 - 3,2

Sidet Trønderfe og Nordlandsfe

40079 Fafne, svartsidet, kollet

Født: 13.12.2022 hos Thomas Lundholm, Jättendal, Sverige
Far: SWE 6380 6 Tive Skb 6380
Farfar: 8036 Varg
Mor: 234 Star Svfj 25591
Morfar: 6886 Storm Svfj 96886
Mormor: 136 Saga
Dosepris **560,-**
Mors avdrått: 5,3 år: 6798 - 4,2 - 3,5

FOR MER INFORMASJON OM SIDET TRØNDERFE OG NORDLANDSFE/STN:

Avlslaget for STN ved **Atle Meås**
Tlf. 909 81 655
e-post: post@stn-avl.no
Internett: www.stn-avl.no

TELEMARKSOKSER:

Landslaget for Telemarksfe
Jan Erik Kjær Rusten
Tlf.: 917 48 837
e-post: jekjaer@online.no

Travel sommer?

Bruk SenseHub for full kontroll på brunst og helse!

Kjøp og leveringsbetingelser

Leveringsbetingelser for sæd

Dersom det oppdages at det er brukt sæd av feil rase, kan det foretas abort så snart som mulig. Geno dekker kostnadene med aborten og ny inseminasjon. I tillegg dekkes kostnader med forsinket drektighet med kr 500.

Dersom feilen ikke oppdages før kalven er født, utbetaler Geno kr 1500 som en billighetserstatning for feilen. For øvrig fraskriver Geno seg alt erstatningsansvar ved bruk av feil okse innen samme rase.

For mer informasjon om leveringsbetingelser:
www.geno.no/produkter-og-tjenester/leveringsbetingelser/

Spesialbestilling av sæd

Spesialbestillinger av oksesæd legges inn i nettbutikken på geno.no. Bestillingen må være gjort innen 7 uker før forventet inseminasjon. Frakt kr 450. NB! Dette gjelder per bestilling selv om ordrene kommer på samme faktura.

Geno garanterer oppbevaring av spesialbestilt sæd i 18 måneder fra utsendelse.

Sædruter

Du kan finne ut når din inseminør får ny sæd
www.geno.no/produkter-og-tjenester/sadruta/ eller ved å logge deg inn på Min side.

Innkjøp av oksekalver og kvigekalver

Pris for oksekalv er kr. 17 000.
Pris for kvigekalv er kr. 15 000.

Tilrettelegging for inseminasjon

Ved inseminasjon skal røkter/eier være tilstede, om ikke annet er avtalt på forhånd. Storfe skal alltid være oppbundet eller fiksert ved inseminasjon. Dersom inseminasjon må utføres uten at eier/røkter er til stede, må tekniker/veterinær ha blitt gitt nødvendige opplysninger og identifikasjon av dyret på forhånd.

Inseminering kan utføres mot et gebyr dersom dyret ikke er adskilt fra andre dyr, eller alle dyrene kan fikseres samtidig. Gebyret er i samsvar med gjeldende leveringsbetingelser for medgått ekstra tid.
Gebyret på kr. 350,- skal avtales.

Medlemskontingent og Buskap

Medlemskontingent kr 1550,- +mva. inkluderer ett abonnement av Buskap. Medlemmer av samdrift kan bestille ekstra Buskap-abonnement til kr 425.

Nettbutikk

Forbehold om prisendringer på sæd og inseminasjon i katalogperioden.

Se oppdaterte priser på www.geno.no/priser

Priser per 1. januar 2025

Sæd

For årets okser har vi følgende prisgrupper:

1. NRF-eliteokser
   - Lav ..... kr. 280,- pr
   - Basis ..... kr. 365,- pr
   - Premium ..... kr. 450,- pr
2. REDX - kjønnsseparert NRF-sæd ..... kr. 590,- pr
3. SpermVital NRF-sæd ..... kr. 485,- pr
4. Kjøttfe ungokser ..... kr. 310,- pr
5. Kjøttfe eliteokser ..... kr. 385,- pr
6. Kjøttfe salgsokser ..... kr. 355,- pr
7. BEEFy (kjøttfe hannceller) ..... kr. 590,- pr
8. Telemarksfe* ..... kr. 582,- pr
9. Sidet Trønder- og Nordlandsfe (STN) ..... kr. 356,- pr
10. Andre gamle raser ..... kr. 682,- pr
11. Spesialbestillinger i nettbutikken har egne priser

*Sædprisen er sponset av Landslaget for Telemarksfe med kr. 100 pr. dose.

Oppgitte sædpriser gjelder for medlemmer i Geno. For ikke-medlemmer er doseprisen 10 % høyere for alle raser unntatt kjøttferaser.

Se omtale for hver enkelt okse for priser på importsæd.

Få full oversikt over okser og tilgjengelighet på:
www.geno.no/nettbutikk/

Inseminasjon

Utført av semintekniker ..... kr. 425,-
Utført av veterinær ..... kr. 475,-
Rabatt for sammenfallende inseminasjoner ..... kr. 100,-
Bomtur inseminering – semintekniker ..... kr. 425,-
Bomtur inseminering – veterinær ..... kr. 475,-
Ikke tilrettelagt for inseminasjon i fjøs, per dyr ..... kr. 350,-
Drektighetskontroll utført av seminteknikere ..... kr. 60,-
Drektighetskontroll utført av veterinærer ..... kr. 120,-
Tillegg for lørdager, per besøk (inkl. 24.12. og 31.12.) ..... kr. 100,-
Tillegg for søn- og helligdager, per besøk ..... kr. 180,-
Tillegg for 1. juledag, 1. nyttårsdag, 1. påskedag og
17. mai, per inseminasjonsbesøk seminteknikere ..... kr. 310,-
Veterinærer kan fakturere et annet beløp for drektighetskontroll.

Ved inseminasjonsoppdrag hos eierinseminører kan veterinær tilleggsfakturere utover ordinær honorering fra Geno på helg og helligdag.

geno

Geno SA - Storhamargata 44, 2317 Hamar
Tlf 95 02 06 00 post@geno.no - www.geno.no